РУССКО-ЯПОНСКАЯ ВОЙНА.

1904—1905 гг.

ТОМЪ V.

МУКДЕНСКОЕ СРАЖЕНІЕ.

№ 1. Расположеніе нашихъ и японскихъ армій къ началу февраля 1905 г. (масшт. 5 в. въ дюймѣ).

№ 2. Карта Мукденскаго раіона (масшт. 5 в. въ дюймѣ).

№ 3. Раіонъ Мукденскаго сраженія и отхода нашихъ армій къ Сыпингайскимъ позиціямъ (масшт. 20 в. въ дюймѣ).

№ 4. Шахэйскія позиціи 2-й арміи (масшт. 1 в. въ дюймѣ).

№ 5. Шахэйскія позиціи 3-й арміи (масшт. 1 в. въ дюймѣ).

№ 5а. Подробности позицій у желѣзной дороги (масшт. 1 в. въ дюймѣ).

№ 6. Шахэйскія позиціи 1-й арміи (масшт. 1 в. въ дюймѣ).

№ 7. Схема японскихъ позицій на р. Шахэ (масшт. 5 в. въ дюймѣ).

№ 8. Планъ укрѣпленной позиціи у г. Мукдена (масшт. 1 в. въ дюймѣ).

№ 9. Планъ укрѣпленной позиціи у г. Тѣлина (масшт. 1 в. въ дюймѣ).

№ 10. Группировка армій, проектированная въ докладѣ г.-м. Эверта отъ 29 января 1905 г. (масшт. 5 в. въ дюймѣ).

№ 11. Группировка корпусовъ, предложенная г.-м. Эвертомъ въ докладѣ отъ 30 января 1905 г. (масшт. 5 в. въ дюймѣ).

№ 12. Раіонъ предполагаемыхъ дѣйствій 2-й арміи при атакѣ дер. Сандэпу (масшт. 1 в. въ дюймѣ).

№ 13. Схема расположенія японскихъ войскъ по свѣдѣніямъ, имѣвшимся въ Штабѣ Главнокомандующаго къ началу февраля 1905 г. (масшт. 10 в. въ дюймѣ).

№ 14. Схема къ набѣгу полковника Гилленшмидта на Хайченскій мостъ (масшт. 10 в. въ дюймѣ).

№ 15. Дѣло ротмистра Линицкаго 1 февраля 1905 г. (масшт. 2 в. въ дюймѣ).

№ 16. Схема расположенія полевыхъ войскъ, назначенныхъ на охрану желѣзной дороги (масшт. 40 в. въ дюймѣ).

№ 17. Расположеніе частей, находившихся въ подчиненіи г.-м. Забѣлина (масшт. 10 в. въ дюймѣ).

№ 18. Расположеніе Цинхэченскаго отряда къ 5-му февраля 1905 г. (масшт. 5 в. въ дюймѣ).

№ 19. Цинхэченскія позиціи (масшт. 1 в. въ дюймѣ).

№ 20. Дѣйствія Цинхэченскаго отряда (масшт. 2 в. въ дюймѣ).

№ 21. Расположеніе частей III Сибирскаго корпуса къ началу февраля 1906 г. (масшт. 2 в. въ дюймѣ).

№ 22. Расположеніе частей II и IV Сибирскихъ и 1 Армейскаго корпусовъ къ началу февраля 1905 г. (масшт. 2 в. въ дюймѣ).

№ 23. Передвиженіе подкрѣпленій, направленныхъ Главнокомандующимъ на лѣвый флангъ (масшт. 5 в. въ дюймѣ).

№ 24. Дѣйствія отряда г.-л. Ренненкампфа 15 февраля 1904 г. (масшт. 2 в. въ дюймѣ).

№ 25. Расположеніе частей 3-й арміи къ началу февраля 1905 г. (масшт. 2 в. въ дюймѣ).

№ 26. Схема къ атакѣ моста на р. Шахэ и Черной рощи (масшт. 250 саж. въ дюймѣ).

№ 27. Расположеніе частей 2-й арміи и лѣваго фланга японцевъ къ 13 февраля 1905 (масшт. 2 в. въ дюймѣ).

№ 28. Дѣйствія конницы г.-м. Грекова 14 февраля 1905 г. (масшт. 5 в. въ дюймѣ).

№ 29. Бои у д. Каляма и у д. Фансанди 15 февраля 1905 г. (масшт. 2 в. въ дюймѣ).

№ 30. Наступленіе III японской арміи ген. Ноги по 16 февраля 1905 г. (масшт. 5 в. въ дюймѣ).

№ 31. Движеніе отряда ген. Биргера 15—20 февраля 1905 г. (масшт. 5 в. въ дюймѣ).

№ 32. Дѣйствія коннаго отряда г.-м. Грекова 18 февраля 1905 г. (масшт. 2 в. въ дюймѣ).

№ 33. Бой у Чжаньчжуацзы (масшт. 250 саж. въ дюймѣ).

№ 34. Движеніе отряда г.-л. Топорнина (масшт. 5 в. въ дюймѣ).

№ 35. Расположеніе 2-й арміи 16 февраля 1905 г. и передвиженіе частей ея въ ночь на 17 февраля (масшт. 2 в. въ дюймѣ).

№ 36. Дѣйствія конницы г.-м. Грекова и движеніе японцевъ въ теченіе 17 февраля 1905 г. (масшт. 5 в. въ дюймѣ).

№ 37. Бой у дер. Пейтхоза и Цаеньцза 17 февраля 1905 г. (масшт. 1 в. въ дюймѣ).

№ 38. Бой у д. Юхуантунь (масшт. 1 в. въ дюймѣ).

№ 39. Расположеніе частей 2-й арміи къ полуночи на 18 февраля 1905 г. (масшт. 2 в. въ дюймѣ).

№ 40. Бой у Дафаншена 18 февраля 1905 г. (масшт. 1 в. въ дюймѣ).

№ 41. Расположеніе и передвиженія частей 2-й арміи, подчиненныхъ генералу фонъ-деръ-Лауницу въ теченіи 18 и утра 19 февраля 1905 г. (масшт. 2 в. въ дюймѣ).

№ 42. Передвиженіе и расположеніе I Сибирскаго корпуса и отрядовъ г.-м. де Витта и полк. Запольскаго 18 февраля 1905 г. (масшт. 5 в. въ дюймѣ).

№ 43. Расположеніе частей V Сибирскаго корпуса къ вечеру 18 февраля 1905 г. (масшт. 2 в. въ дюймѣ).

№ 44. Расположеніе частей III Сибирскаго корпуса 16 февраля 1905 г. (масшт. 2 в. въ дюймѣ).

№ 45. Положеніе 17 февраля 1905 г. къ 10 ч. вечера (масшт. 2 в. въ дюймѣ).

№ 46. Бой на позиціи II Сибирскаго корпуса 18 февраля 1905 г. (масшт. 2 в. въ дюймѣ).

№ 47. Расположеніе Маньчжурскихъ армій къ утру 19 февраля 1905 г. (масшт. 5 в. въ дюймѣ).

№ 48. Дѣйствія конницы г.-м. Грекова 19 февраля 1905 г. (масшт. 5 в. въ дюймѣ).

№ 49. Расположеніе отрядовъ генераловъ де-Витта, Топорнина, Чурина, Русанова и войскъ, находившихся въ подчиненіи ген. отъ кав. фонъ-деръ-Лауницу 19 февраля 1905 г. (масшт. 2 в. въ дюймѣ).

№ 50. Расположеніе войскъ г.-л. Гершельмана и полк. Кузнецова 19-го февраля 1905 г. (масшт. 1 в. въ дюймѣ).

№ 51. Бой у Ланьшаньпу и Шоуялинза 19-го февраля 1905 г. Положеніе сторонъ къ 7 ч. утра (масшт. 1 в. въ дюймѣ).

№ 52. Бой у Ланьшаньпу и Шоуялинза 19 февраля 1905 г. Положеніе сторонъ къ 12 ч. дня (масшт. 1 в. въ дюймѣ).

№ 53. Бой у Ланьшаньпу и Шоуялинза 19 февраля 1905 г. Положеніе сторонъ къ 7 ч. вечера (масшт. 1 в. въ дюймѣ).

№ 54. Расположеніе корпусовъ 3-й арміи и вошедшихъ въ ея составъ частей 2-й арміи къ вечеру 19-го февраля 1905 г. (масшт. 2 в. въ дюймѣ).

№ 55. Раіонъ дѣйствій отряда полковника Мадритова (масшт. 20 в. въ дюймѣ).

Библиотека "Руниверс"

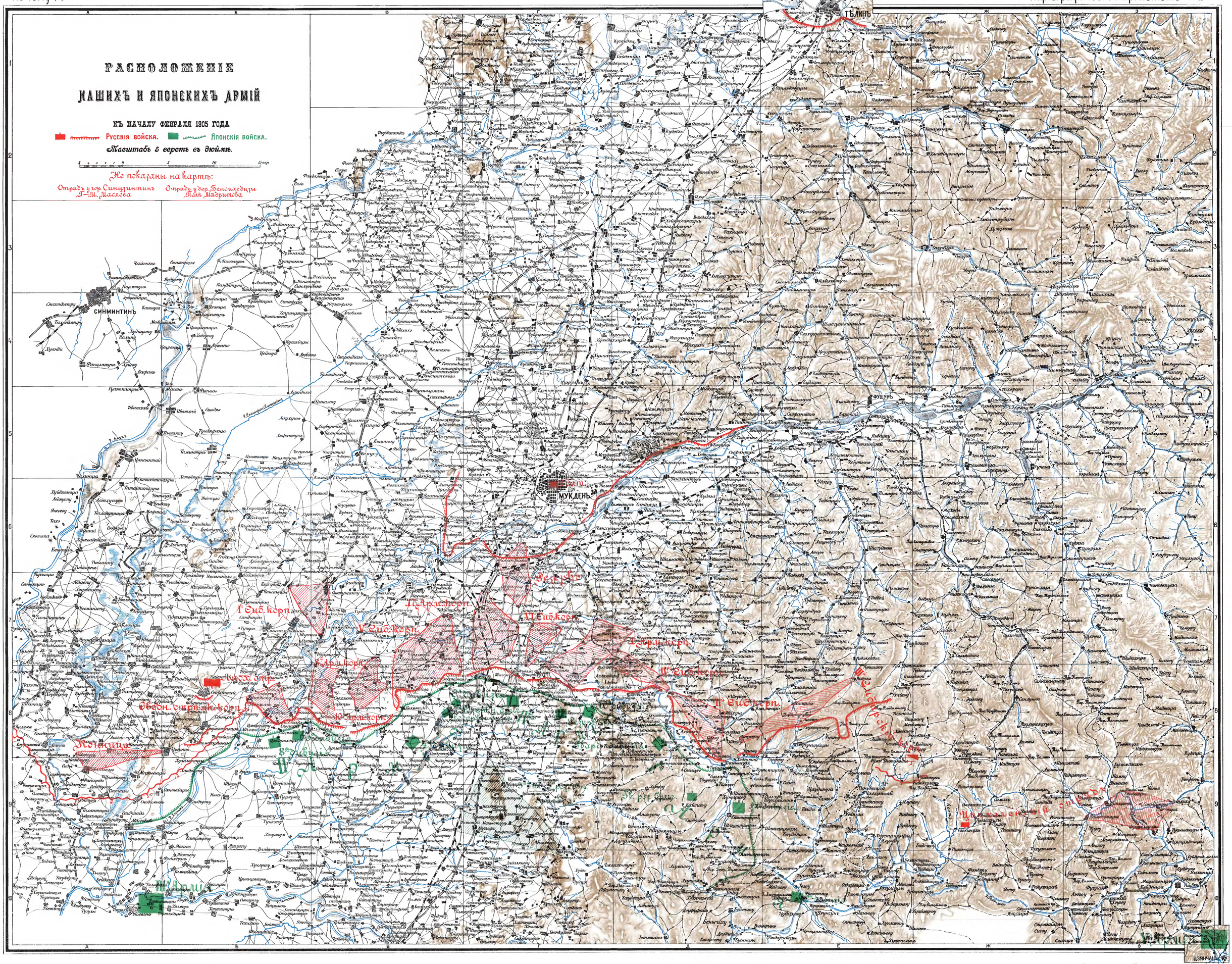
РАСПОЛОЖЕНІЕ
НАШИХЪ И ЯПОНСКИХЪ АРМІЙ
КЪ НАЧАЛУ ФЕВРАЛЯ 1905 ГОДА
Русскія войска.
Японскія войска.
Масштабъ 5 верстъ въ дюймѣ.
Не показаны на картѣ:
Отрядъ у гор. Синминтинъ Г-М. Маслова
Отрядъ у гор. Бенсихедцы Ямы Мадритова
ТЕЛИНЪ
СИНМИНТИНЪ
МУКДЕНЪ
ФУШУНЪ
ЦЗЯНЧАНЪ
I Сиб. корп.
V Сиб. корп.
II Арм. корп.
I Арм. корп.
Гвард. отдѣл.
Гвардейск.
Обдон. сводный корп.
Кавалер. корп.
I Сибирск. корп.
II Сибирск. корп.
III Сибирск. корп.
I Кавалер. корп.
Кавалер. корп.
Гвардейск.
Гвардейск.
Гвардейск

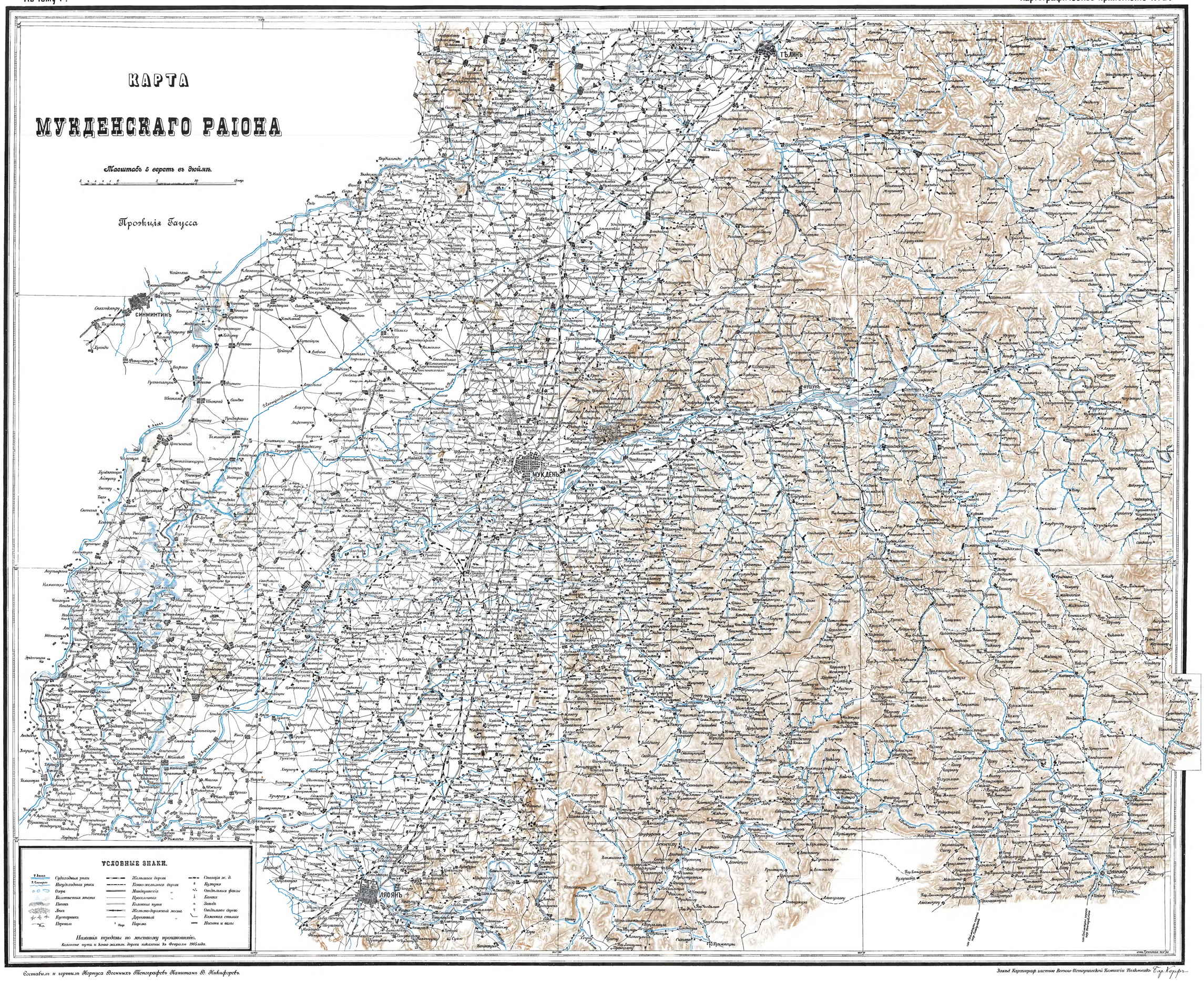

Составилъ и гортилъ Корпуса Военныхъ Топографовъ Капитанъ В. Никифоровъ.

Завѣд. Картографическою частью Военно-Исторической Комиссіи Подполковникъ Гер. Керръ.

Библиотека "Руниверс"

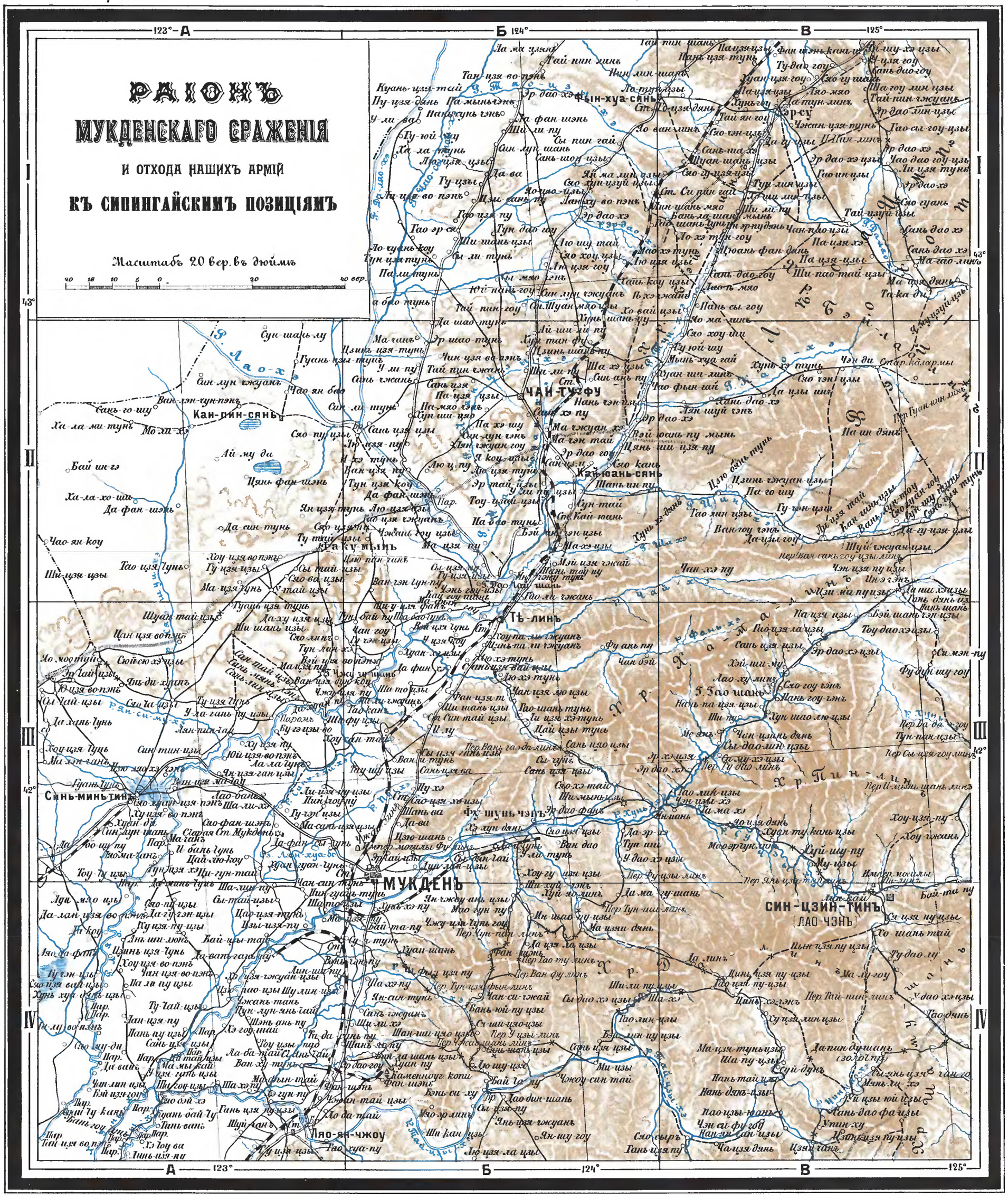
РАІОНЪ
МУКДЕНСКАГО СРАЖЕНІЯ
И ОТХОДА НАШИХЪ АРМІЙ
КЪ СИПИНГАЙСКИМЪ ПОЗИЦІЯМЪ
Масштабъ 20 вер. въ дюймъ
МУКДЕНЪ
ЧАЙ-ТУ-ФУ
Кай-юань-сянь
Кан-пин-сянь
Ляо-ян-чжоу
Синь-минь-тинь
Фын-хуа-сянь
Тѣ-линь
Фу-шунь-чэнъ
Син-цзин-тинь
Лао-чэнъ
Хр. Тай-шань
Хр. Пин-лин
Хр. Ши-ли-ши-ли
Хр. Ши-ли-ши-ли
Хр. Ши-ли-ши-ли

Шахэйскія позиціи 2й Арміи

Масштабъ

Сяо. 500 400 300 200 100 0 1 вер.

Юлинганцза
Кирп. зав.
Сатхайза
Сяоберъ
Суаньсуцза
Шуанго
Сяованьганьпу
Синькайхэ
Даваньганьпу
Матурань
Юйцзяуопу
Кирп. зав.
Р. Сихэ
Таухуза
Сяолипуза
Людиганцза
Индіацзы
Сяохуанди
Ванцютай
Пейтайзы
Синеюпао
Тунеюпао
Чандіопа
Чжантань
Тундяопу
Р. Хуньхэ
Тоутайцзы
Синьтайцзы
Шаудзяуопа
Фуцзятунь
Тахантайцзы
Чансып
Чжоугуаньпу
Сяохантайцзы
Гуцзяцзы
Тунлинцзы
Чжаньчжуацза
Гауцзы
Чжантаньхэнань
Баотайцзы
Бейтайцзы
Ванцзяуопу
Яцзыпао
Маландань
Сяосуцза
Цзюцанхэцза
Лидзяуопу
Сандэпу
Хуанди
Сяотайцзы
Лабатай
Дунлабатай
Ханьшаньтай
Цзиньшаньтунь
Паусентунь
Эртхацзы
Яншулинза
Ямандапу
Дачжуаньхэ
Сулюбтай
Хуанди
Тузльпу
Пуцзяцзы
Татай
Васючжуанцзы
Ланшаньпу
Сюендиподяза
Паюньчжуанъ
Сяохобетай
Кауцзятай
Сандіоза
Фуцзячжуаньцза
Тайпинзуанъ
Сяотай
Холянтай
Татай
Сунцзятатай
Пхаоцзыянъ
Уанчжуанцзы
Вучжанинъ
Синьтайцзы
Чанлипу
Сюендиподяза
Сяосудяпу
Пендіаза
Куандинпу
Кудяза
Шоуялинза
Даліантунь
Тацзыинъ
Р. Шахэ
Ліусандіаза
Цунлунъянтунь
Чэнлютагоу
Хунлипу
Сюянтунь
Лидіутунь

Условные знаки.

Японскіе	Русскіе	
		Окопы и укрѣпленія.
		Батареи скоростр. орудій.
		„ поршнев „
		„ мортир. „
		„ осадныхъ „
		Проволочныя сѣти.
		Засѣки.
		Волчьи ямы.

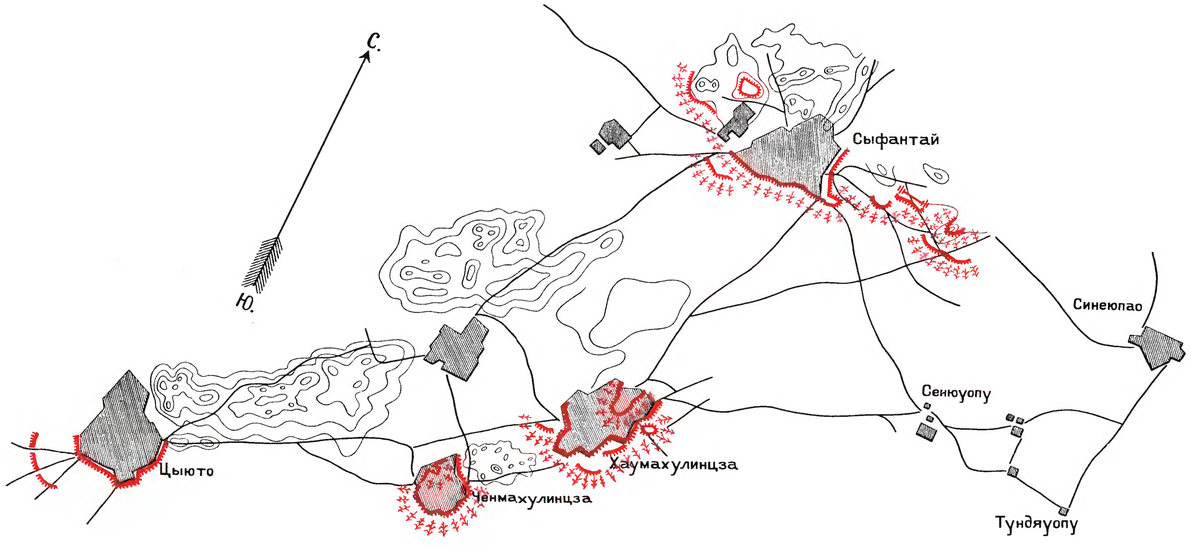

Библиотека "Руниверс"

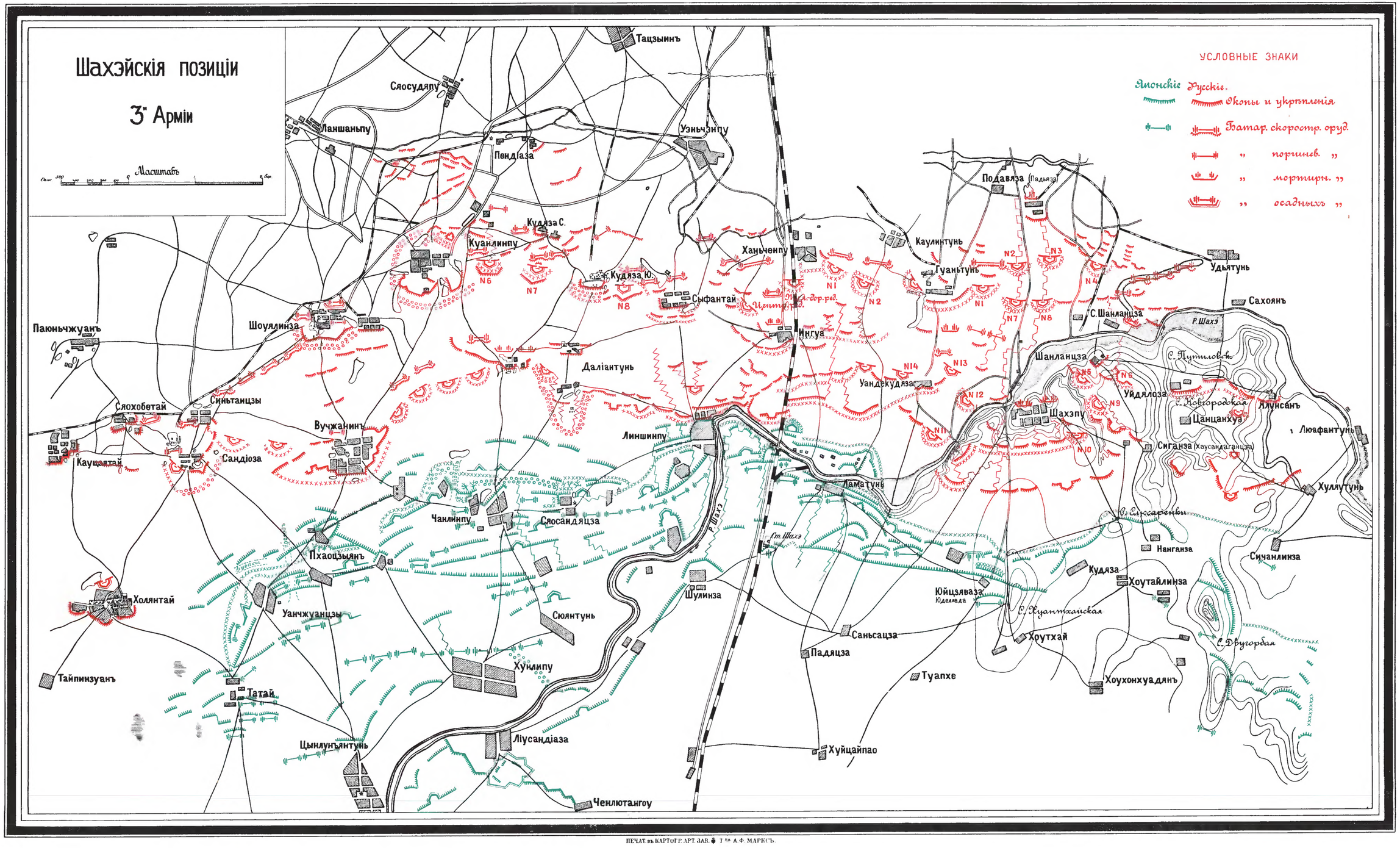

ПЕЧАТ. въ КАРТОГР. ДРТ. ЗАВ. Г. А. Ф. МАРКСЪ.

Библиотека "Руниверс"

№ 7.

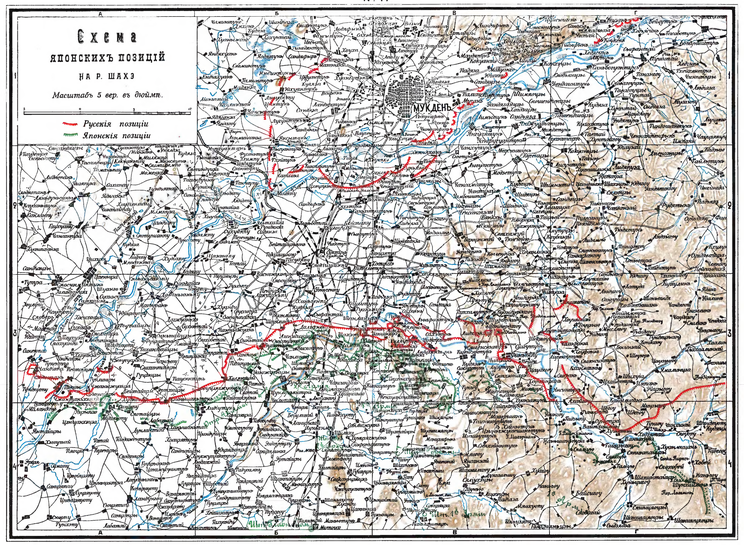

№ 5а
Подробности позицій у желѣзной дороги.

УСЛОВНЫЕ ЗНАКИ

РУССКІЕ	ЯПОНЦЫ.
Окопы	Окопы.
Редуты.	Редуты.
Полев. ор.	Полев. ор.
Осадн. ор.	Осадн. ор.
Мортн. бат.	Мортн. бат.
Пров. окопы	Пров. окопы.
Волч. ямы	Волч. ямы.
Фугасы	Фугасы.
Мин. пол.	Мин. пол.

Масштабъ

№ 6.
Шахэйскія позиціи
1й Арміи

Масштабъ.

Условные знаки

Русскіе	Японскіе	
		Редуты
		Батареи
		Окопы
		Провол. загр.
		Волчьи ямы
		Хейы сообщ.

Библиотека "Руниверс"

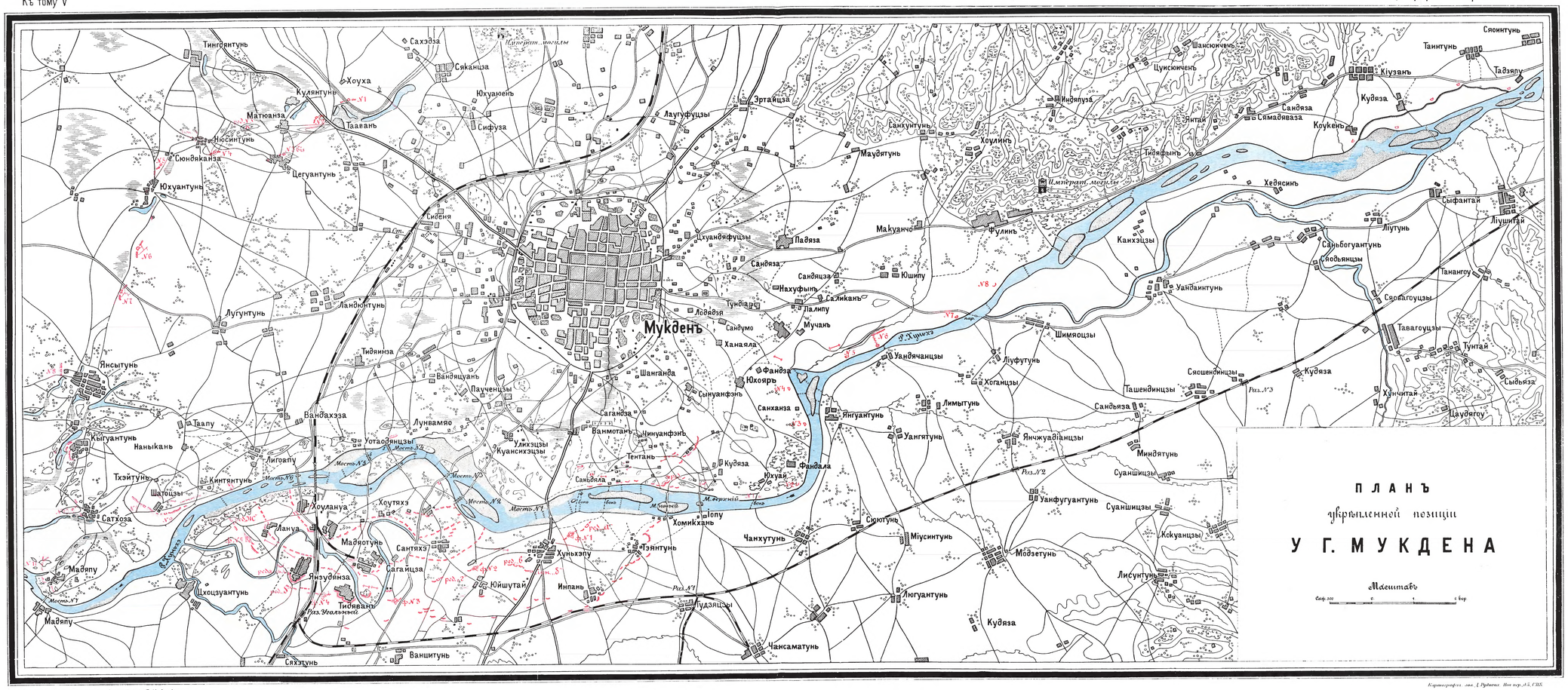

Чертилъ Корп. Военн. Топ. Капитанъ В. Никифоровъ.

Картографъ зав. Д. Рудевичъ Воен. пер. д. 3, СПБ.

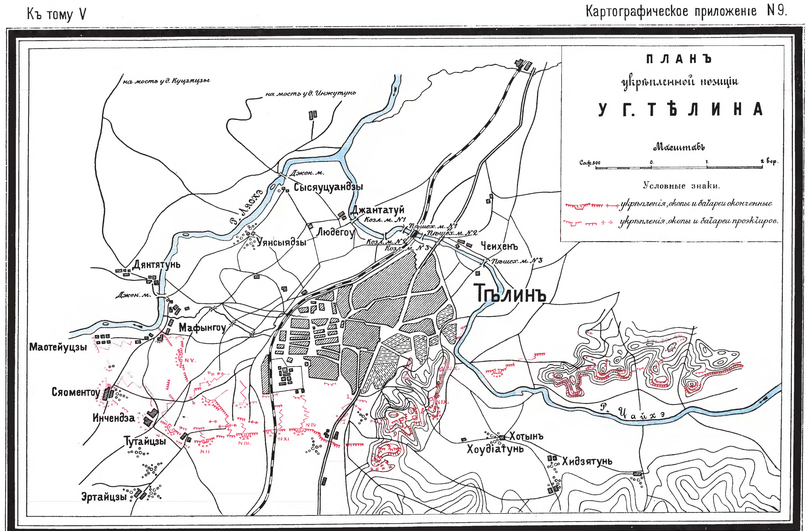

Чертилъ Корп. Военн. Топ. Капитанъ В. Никифоровъ.

Картографъ зав. Д. Рудевичъ Воен. пер. д. 3, СПБ.

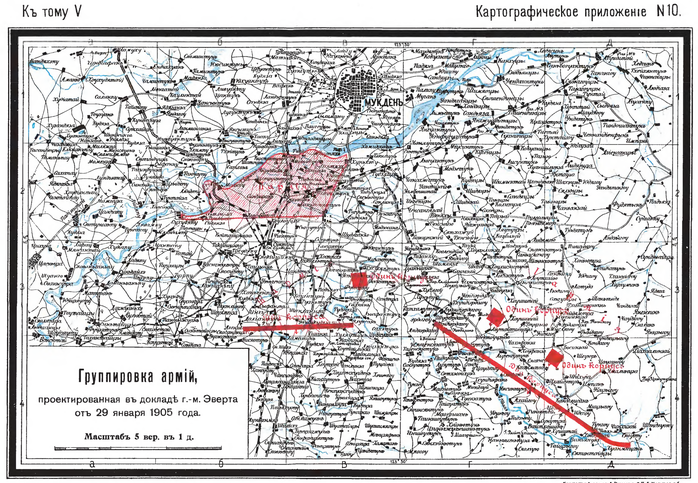

Картограф. завед. Д. Рудевича С.П.Б. Воен. пер. д. 3.

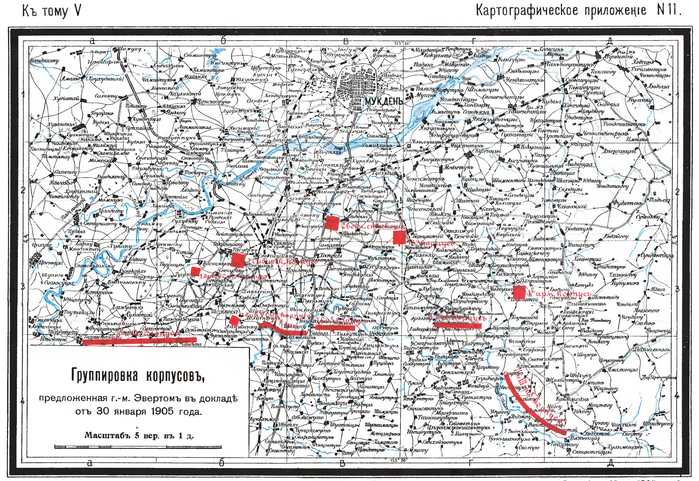

Картограф. завед. Д. Рудевича С.П.Б. Воен. пер. д. 3.

Библиотека "Руниверс"

Раіонъ предполагаем. дѣйствій 2й Арміи при атакѣ д. Сандэпу

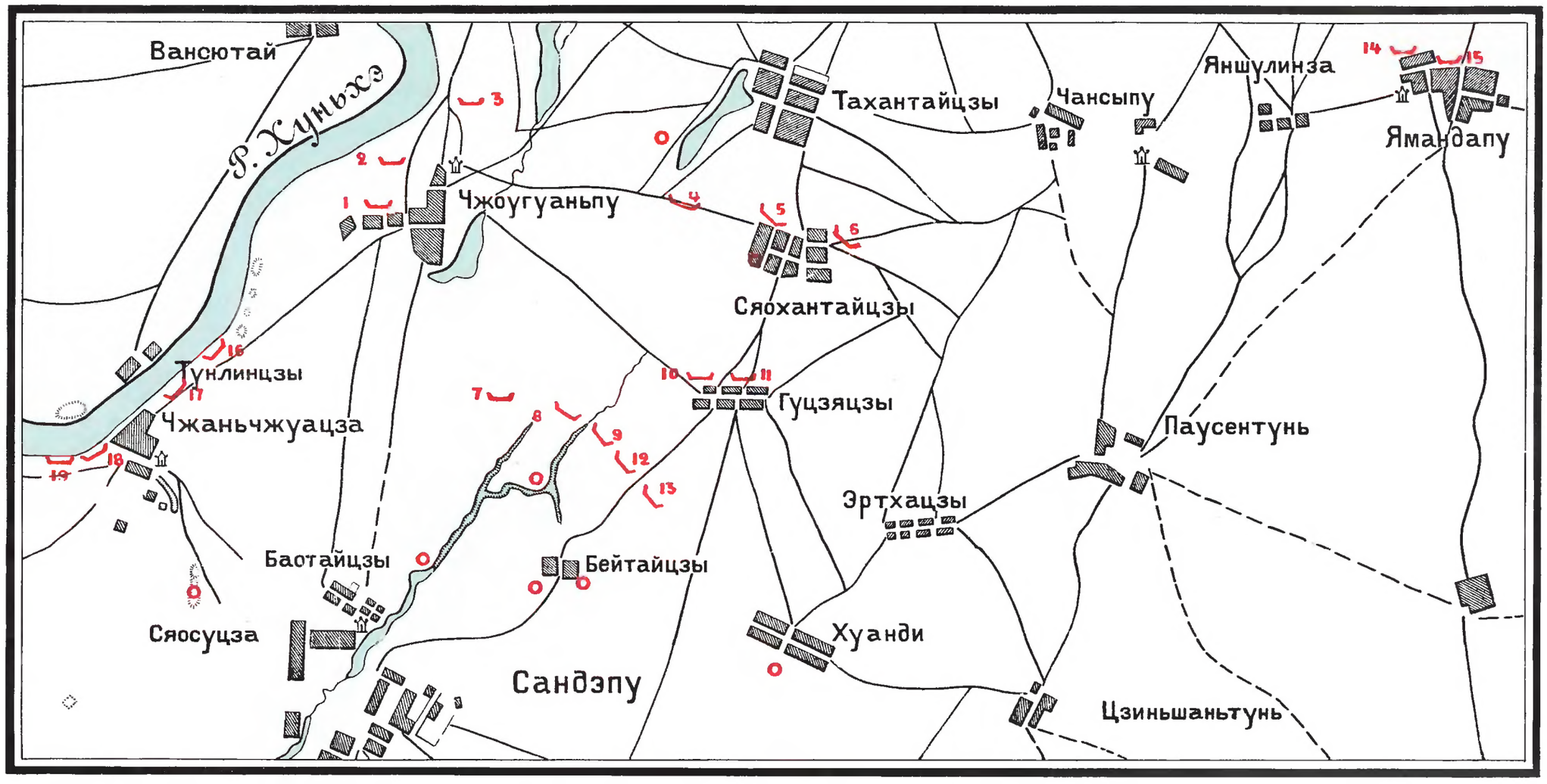

Составъ и родъ батарей

Осадныя	Поршневыя	Пол. мортирныя
1. 4-ре 6" 120п. пушки	10. 8-мь пушекъ	7. 4-ре мортиръ
2. 4-ре 6" 120п. пушки	11. 8-мь пушекъ	12. 6-ть мортиръ
3. 4-ре 6" 120п. пушки	18. 8-мь пушекъ	13. 6-ть мортиры
4. 4-ре 6" 120п. пушки	19. 8-мь пушекъ	16. 6-ть мортиръ
5. 4-ре 6" 120п. пушки		17. 6-ть мортиръ
6. 4-ре 6" 120п. пушки		
8. 4-ре 8" легк. мортиры		
9. 4-ре 8" легк. мортиры		
14. 4-ре 42 лн. пушки		
15. 4-ре 6" 120п. пушки		

Условные знаки

Батареи

Наблюдат. пункты

Масштабъ 1 вер. въ дюймѣ.

Картографиз. зав. Д. Руднева. СПБ.

Библиотека "Руниверс"

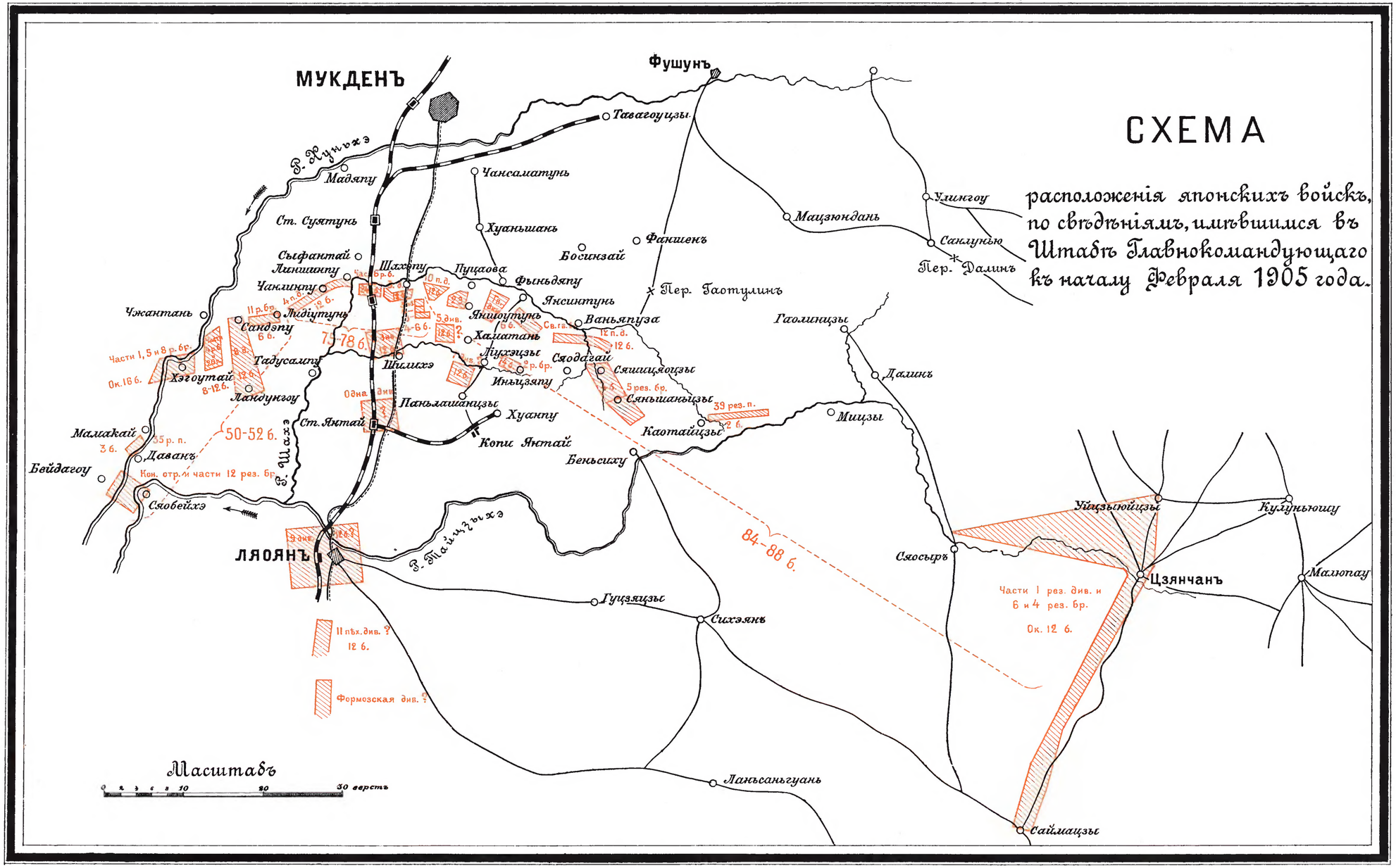

Карт. зав. Д. Руднева. Новый пер. д. 5 СПБ

Библиотека "Руниверс"

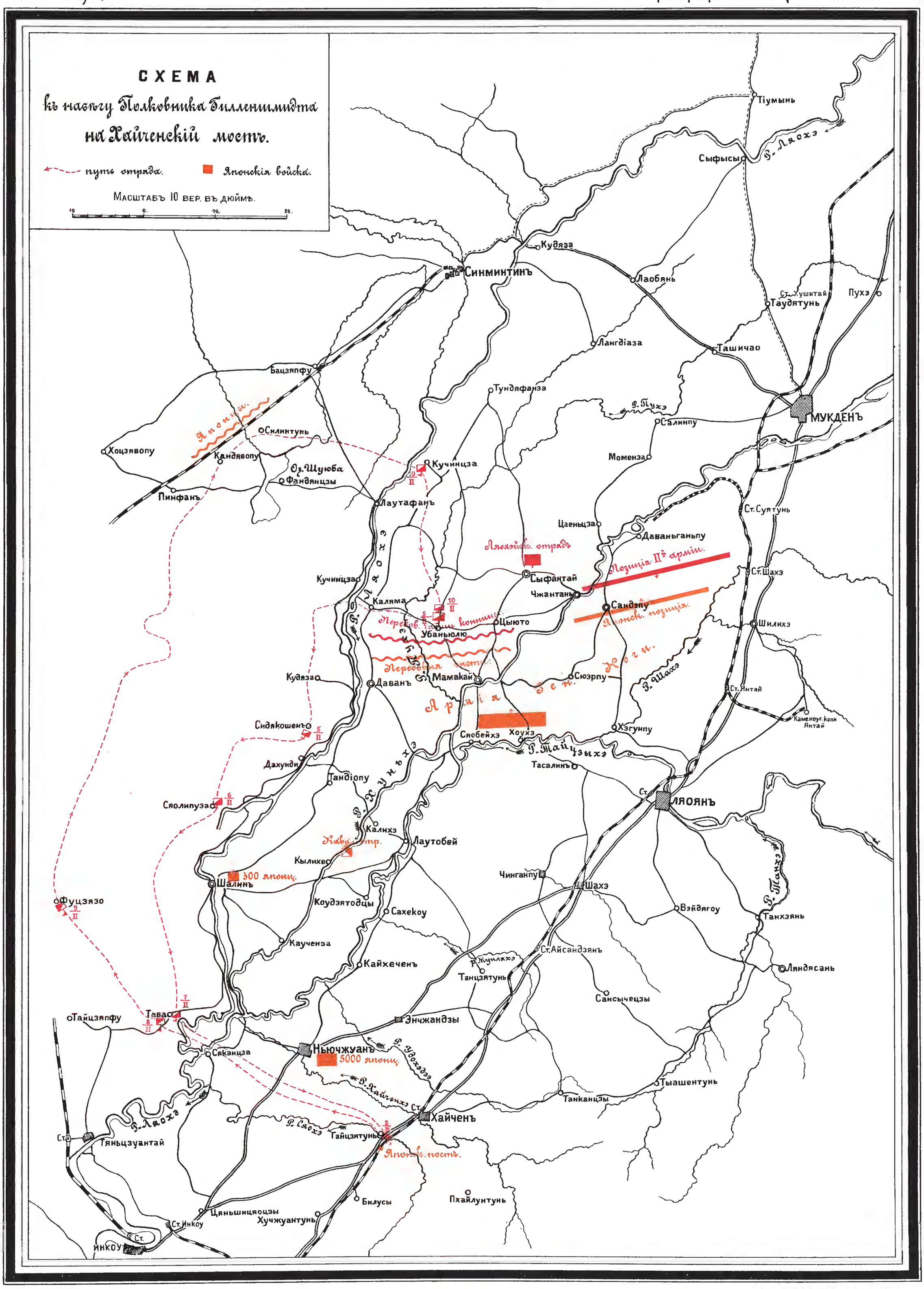

Библиотека "Руниверс"

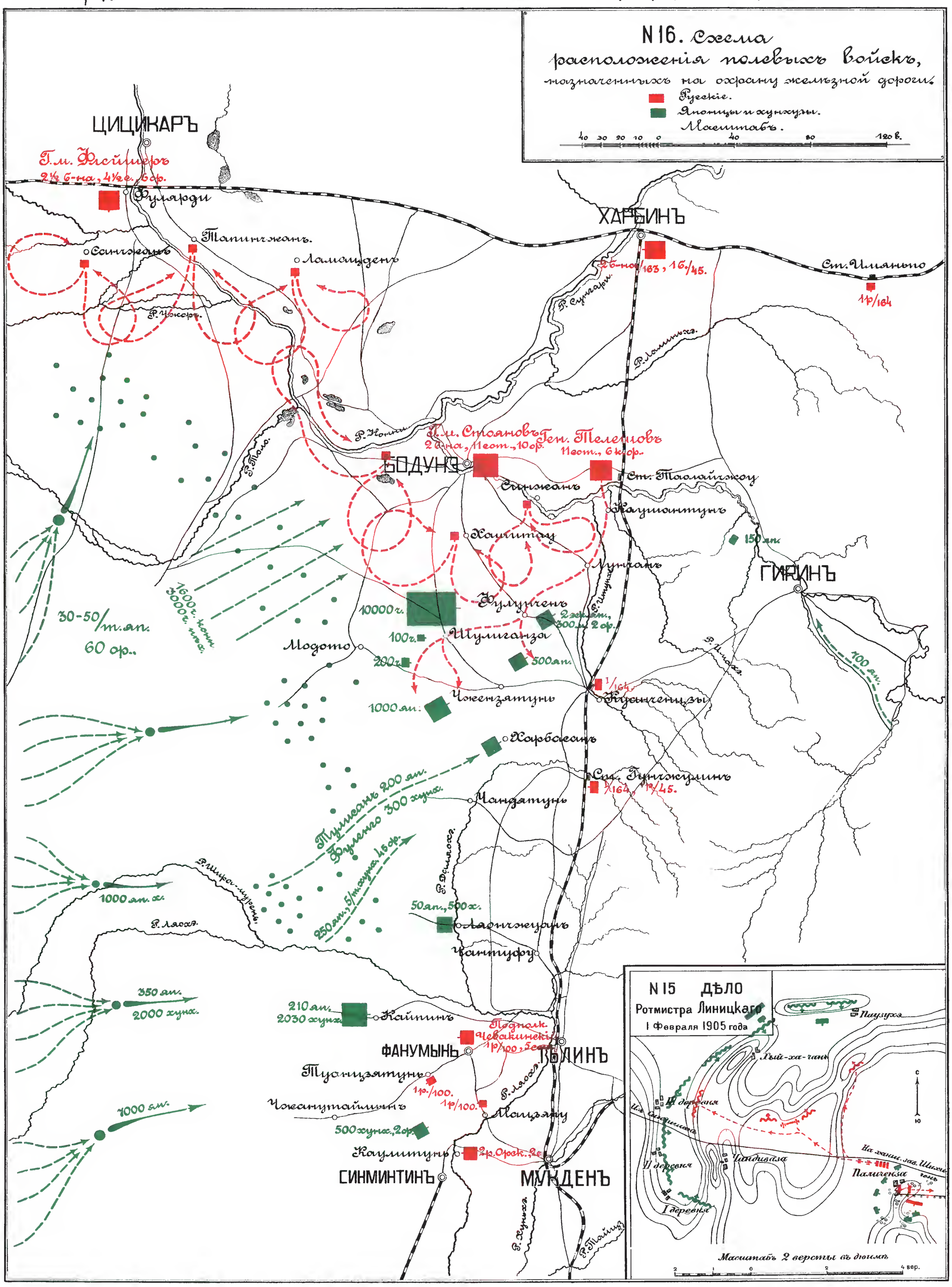

Библиотека "Руниверс"

Расположенія частей, находившихся въ подчиненіи Г. М. Забѣлина

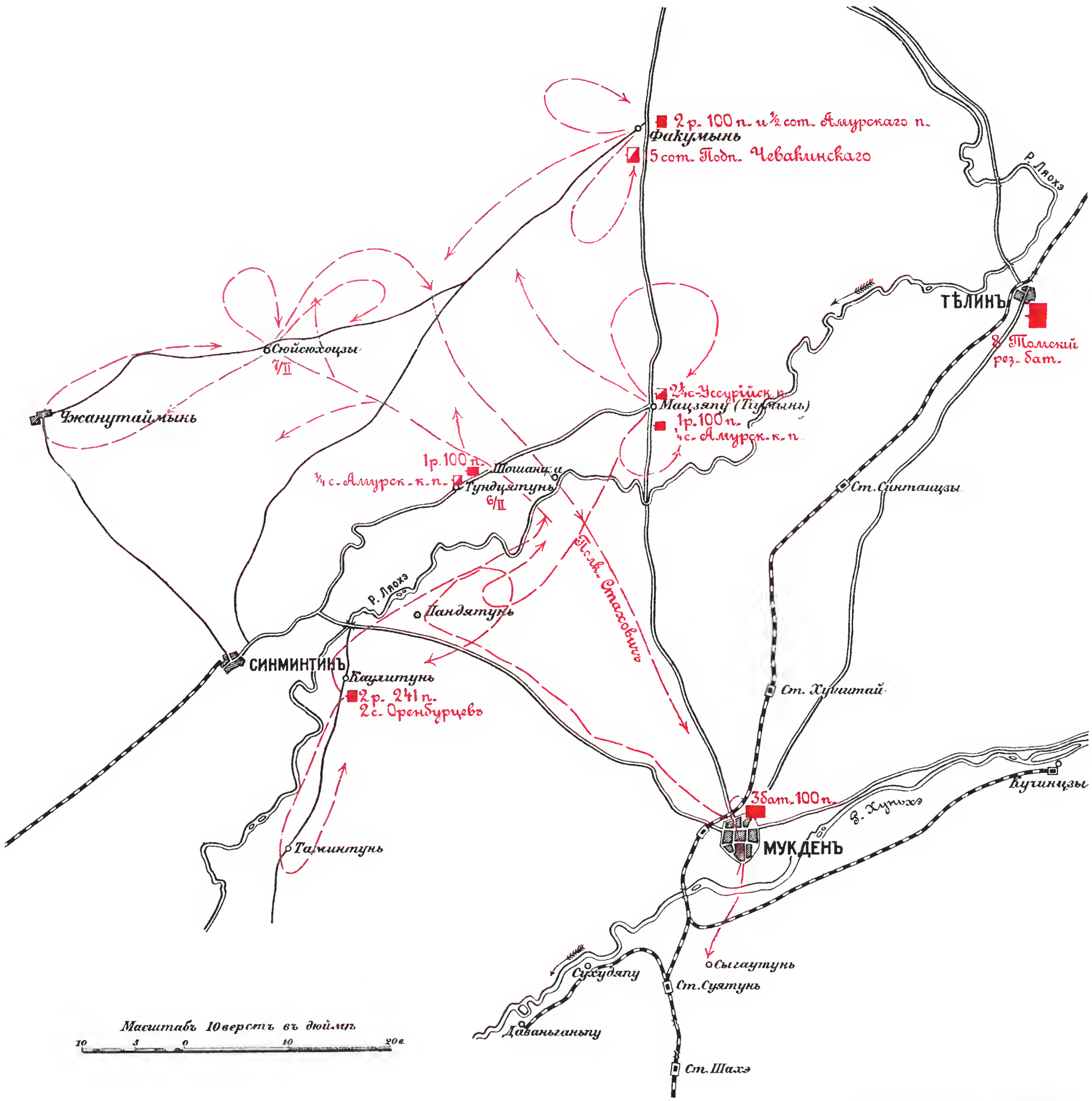

Библиотека "Руниверс"

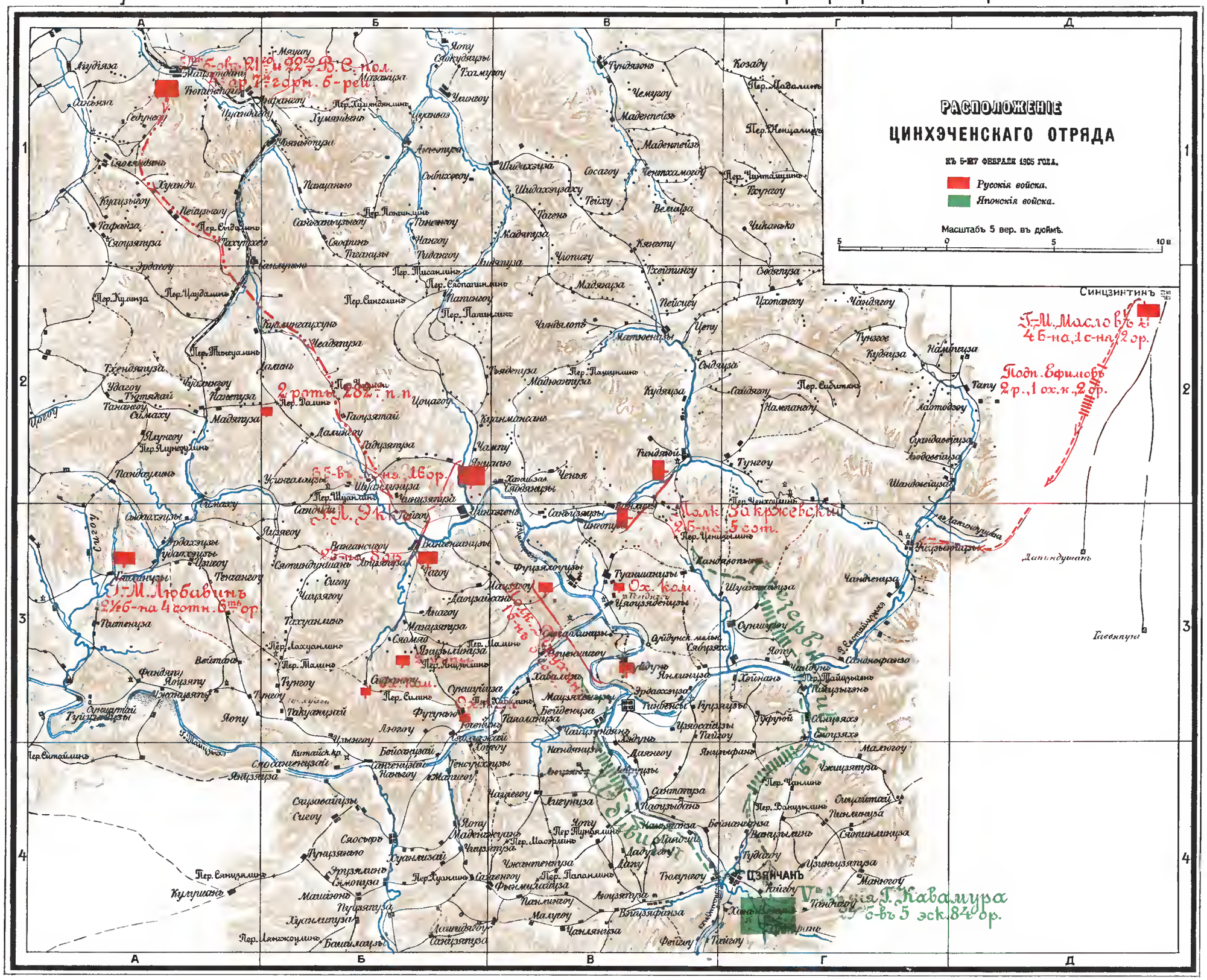

Библиотека "Руниверс"

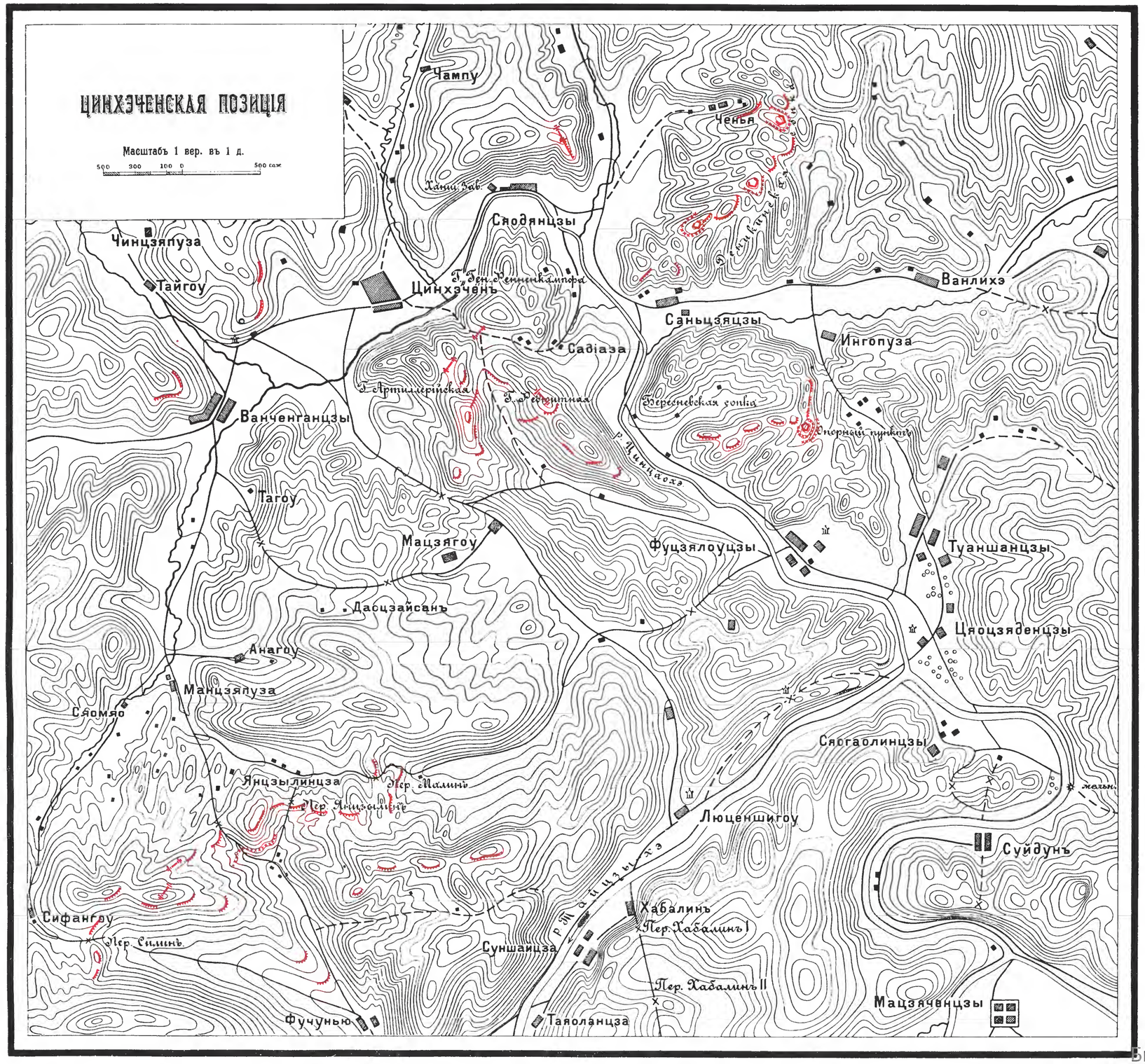

Карт. лит. А. Рудкина. Новый пер. д. 5 СПБ.

Библиотека "Руниверс"

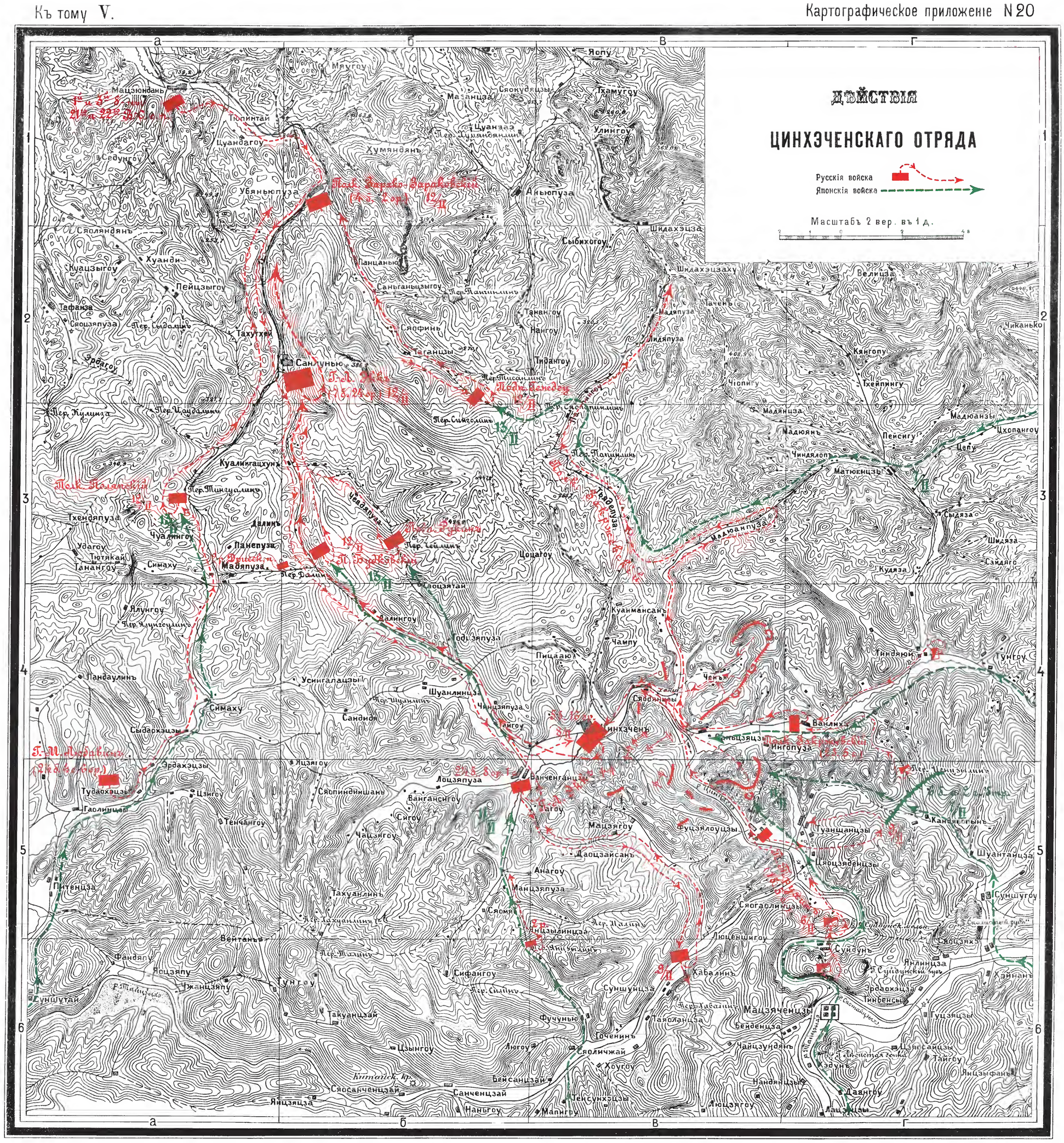

Библиотека "Руниверс"

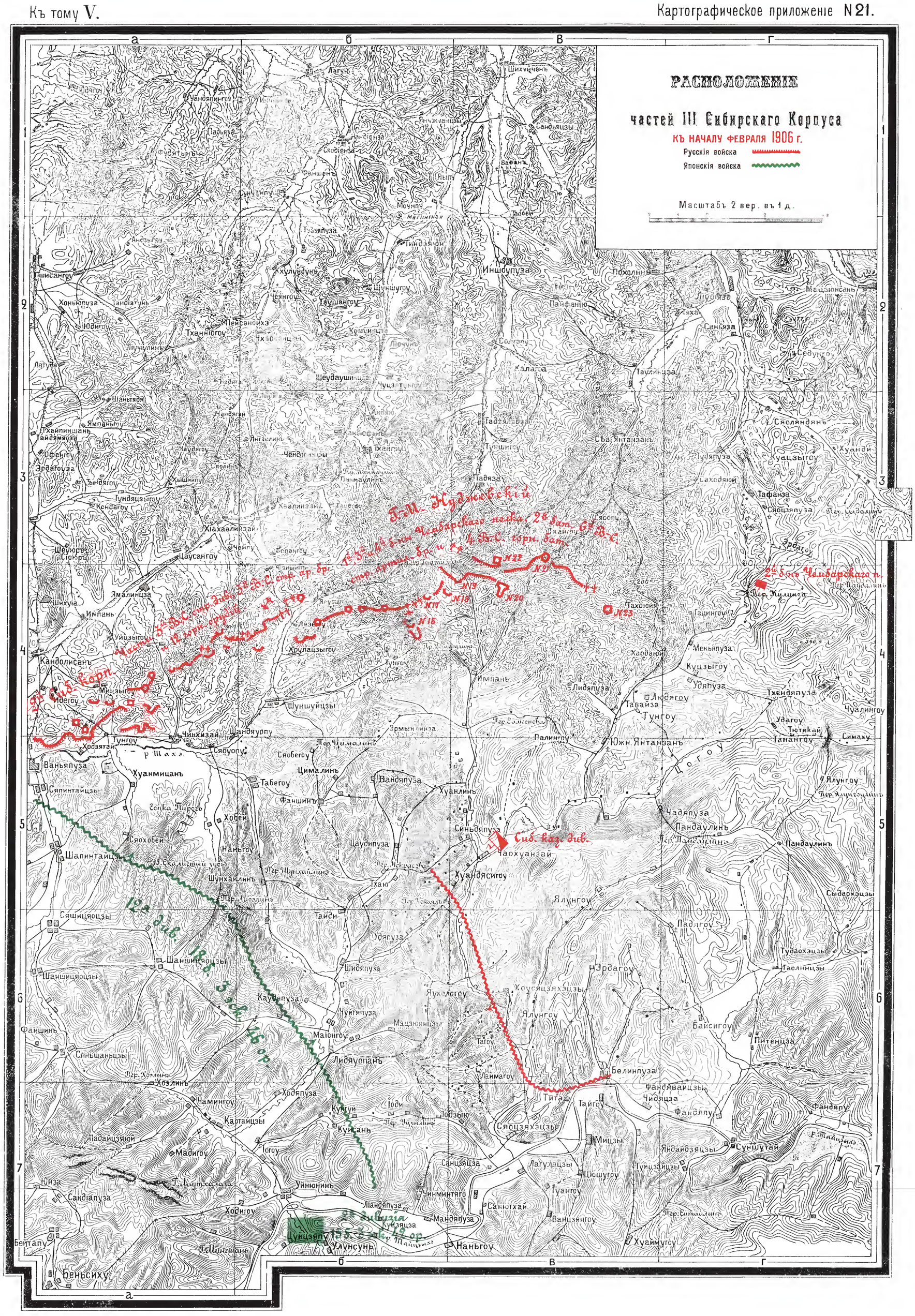

Библиотека "Руниверс"

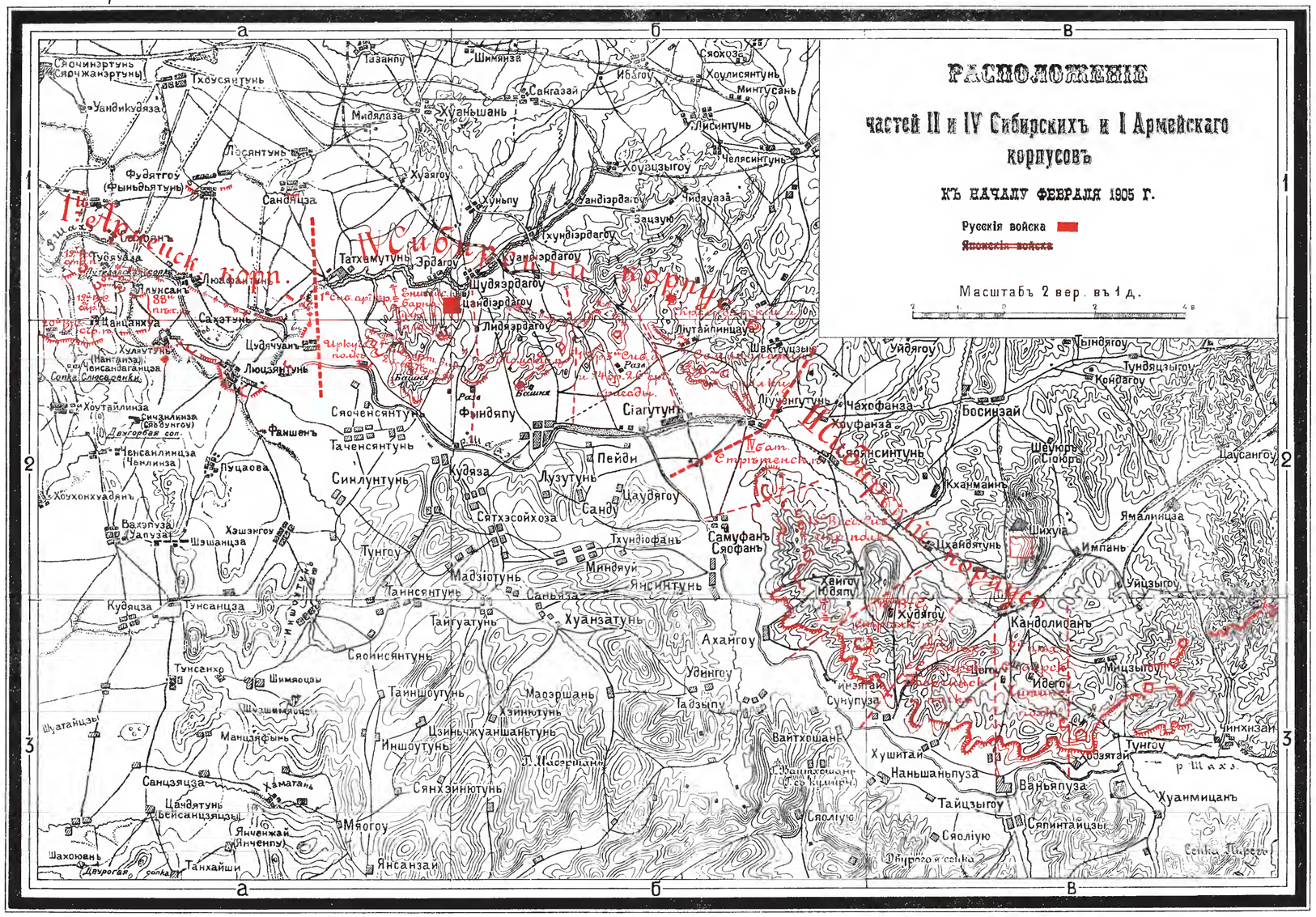
РАСПОЛОЖЕНІЕ
частей II и IV Сибирскихъ и I Армейскаго корпусовъ
КЪ НАЧАЛУ ФЕВРАЛЯ 1905 Г.
Русскія войска
Японскія войска
Масштабъ 2 вер. въ 1 д.
Тазанпу
Шимянза
Сяохоза
Ибагоу
Хоулисянтунь
Минтусань
Сангазай
Хуаньшань
Мидялаза
Лисинтунь
Челясинтунь
Хоузизыгоу
Чидяуаза
Бацзую
Хуаягоу
Хуньпу
Тхундіэрдагоу
Хуаньэрдагоу
Шудяэрдагоу
Цандіэрдагоу
Лидяэрдагоу
Лутайпинцаузы
Шектоузы
Эрдагоу
Татхамутунь
Тхундяоу
Сяочинэртунь
Сяочжанэртунь
Тхоусянтунь
Уандикудяза
Лосянтунь
Фудяттгоу
(Фыньдьятунь)
Санцяцза
Сяоцзин
Туфяуаза
Люсфанза
Плуксанъ
Цанцанхуа
Сахэтунь
Цудячуанъ
Люцзянтунь
Хулютунь
(Пантанза)
Ченсанзаганцза
Сопка Сливеганки
Хоутайлинза
Сичанлинза
(Сяодунгоу)
Ченсанлинцза
(Чанлинза)
Пуцаова
Фаншенъ
Сяоченсянтунь
Таченсянтунь
Синлунтунь
Фындяпу
Сіагутунь
Пейди
Лузутунь
Цаудягоу
Санду
Кудяза
Сятхэсойхоза
Тхундіофанъ
Самуфанъ
Сяофанъ
Минфяуи
Янсинтунь
Тунгоу
Мадзіотунь
Таннсянтунь
Саньяза
Хуанзатунь
Тайгуатунь
Сяоинсянтунь
Ахайгоу
Удингоу
Тадзыпу
Маоэршань
Таиншоутунь
Хэинютунь
Цзиньчжуаньшаньтунь
Иншоутунь
Сянхэинютунь
Мяогоу
Янсанзаи
Вайтхошань
Хушитай
Наньшаньпуза
Тайцзыгоу
Ваньяпуза
Сяолиую
Сяминтайцзы
Хуанмицанъ
Тунгоу
Чинхизаи
Хобзятаи
Мицзыгоу
Идего
Сунупуза
Цогу
Кандолифанъ
Уйцзыгоу
Импань
Ямалинцза
Шихуіа
Шхаоятунь
Хейгоу
Юбяпу
Хубягоу
Кханмамунь
Шеююрь
(Сююрь)
Шаусангоу
Босинзай
Чахофанза
Хоуфанза
Сяоянсинтунь
Луусянгутунь
Уйдягоу
Тундяцзыгоу
Тундяоу
Койдагоу
Бешика
Раза
Цзиньчжуаньшаньтунь
Сопка Пирсего
Даурогай
Шахоюань
Танхайши
Цандятунь
Цвейсанцзяцзы
Янченжай
(Янченпу)
Санцзяцза
Хаматань
Шуатайцзы
Тунсанхо
Шимяоцзы
Шуэшинцзы
Манцзяфынь
Кудяцза
Тунсанцза
Вахэпуза
(Уапуза)
Шэшанцза
Хэшэнгоу
Пуцаова
Ивагоу
Ивагоу
Ивагоу

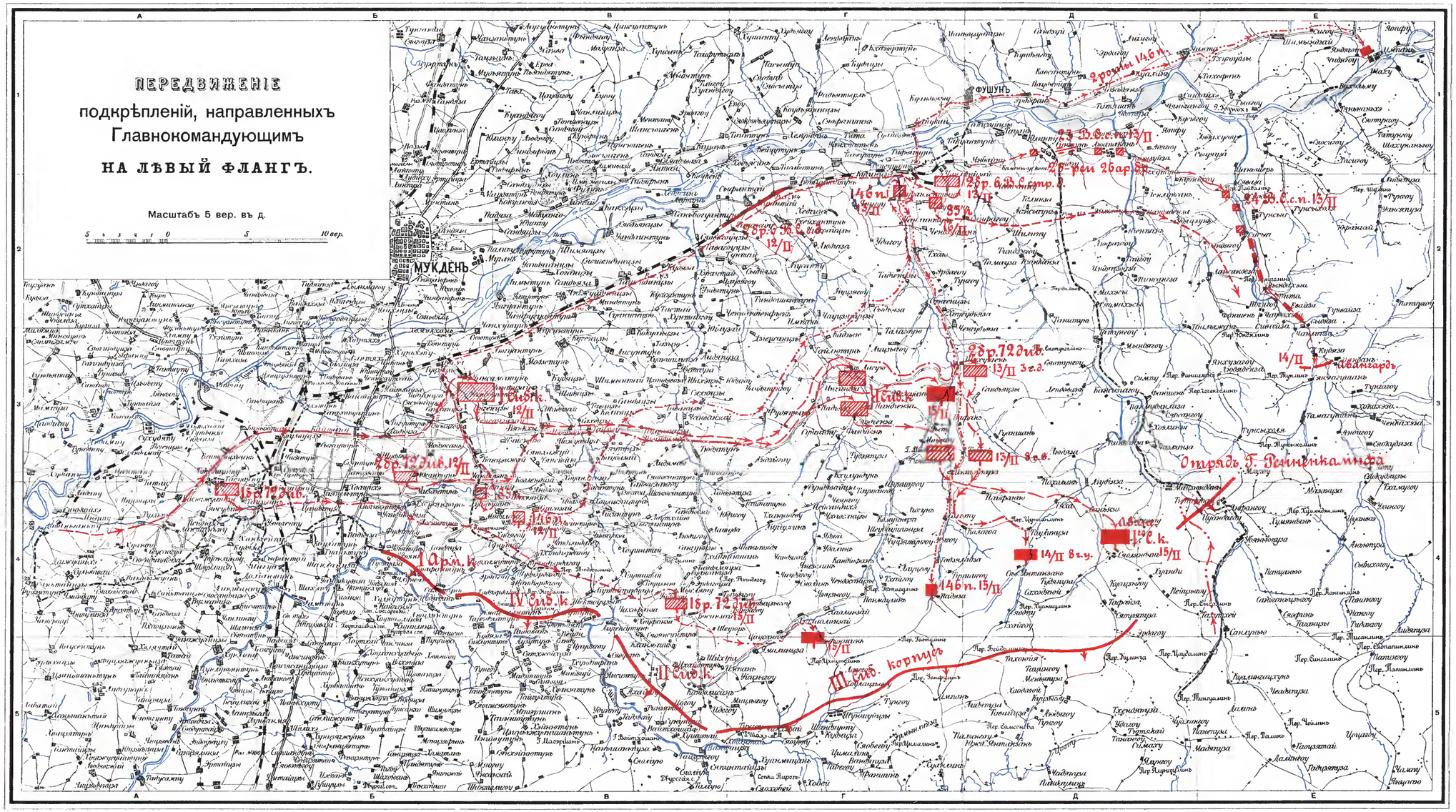
ПЕРЕДВИЖЕНІЕ
подкрѣпленій, направленныхъ
Главнокомандующимъ
НА ЛѢВЫЙ ФЛАНГЪ.
Масштабъ 5 вер. въ д.
5 4 3 2 1 0 5 10 вер.
МУКДЕНЪ
ФУШУНЪ
Ивангородъ
Отрядъ Г. Ренненкампфа
Шахинскій корпусъ
I Сибирскій к.
II Сибирскій к.
IV Сибирскій к.
I Арм. к.
I Кав. к.
1 Сибирская с.д.
2 Сибирская с.д.
3 Сибирская с.д.
4 Сибирская с.д.
5 Сибирская с.д.
6 Сибирская с.д.
7 Сибирская с.д.
8 Сибирская с.д.
9 Сибирская с.д.
10 Сибирская с.д.
11 Сибирская с.д.
12 Сибирская с.д.
13 Сибирская с.д.
14 Сибирская с.д.
15 Сибирская с.д.
1 Кавказская к.д.
2 Кавказская к.д.
3 Кавказская к.д.
4 Кавказская к.д.
5 Кавказская к.д.
6 Кавказская к.д.
7 Кавказская к.д.
8 Кавказская к.д.
9 Кавказская к.д.
10 Кавказская к.д.
11 Кавказская к.д.
12 Кавказская к.д.
13 Кавказская к.д.
14 Кавказская к.д.
15 Кавказская к.д.
1 Кавказская с.д.
2 Кавказская с.д.
3 Кавказская с.д.
4 Кавказская с.д.
5 Кавказская с.д.
6 Кавказская с.д.
7 Кавказская с.д.
8 Кавказская с.д.
9 Кавказская с.д.
10 Кавказская с.д.
11 Кавказская с.д.
12 Кавказская с.д.
13 Кавказская с.д.
14 Кавказская с.д.
15 Кавказская с

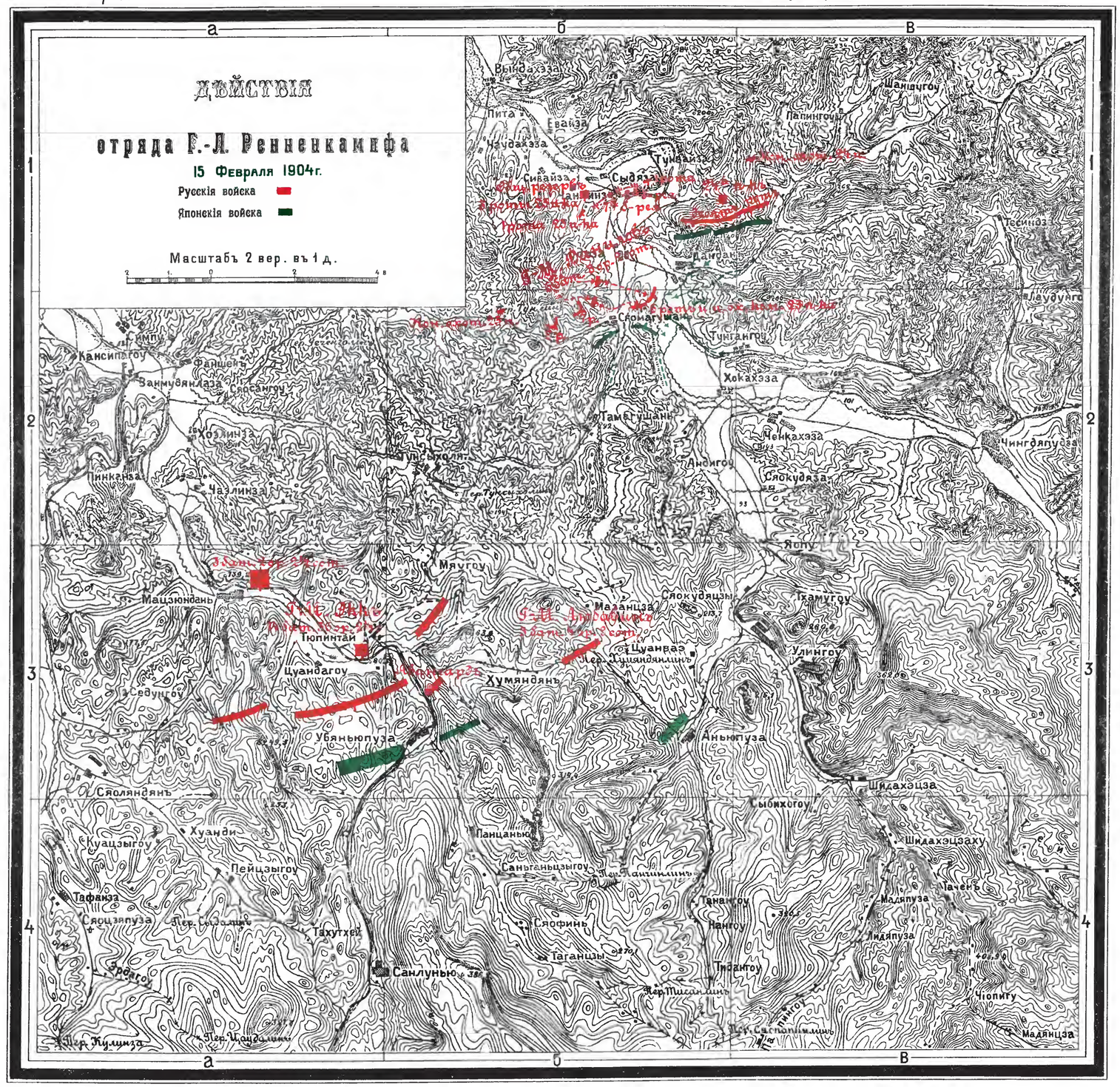

Библиотека "Руниверс"

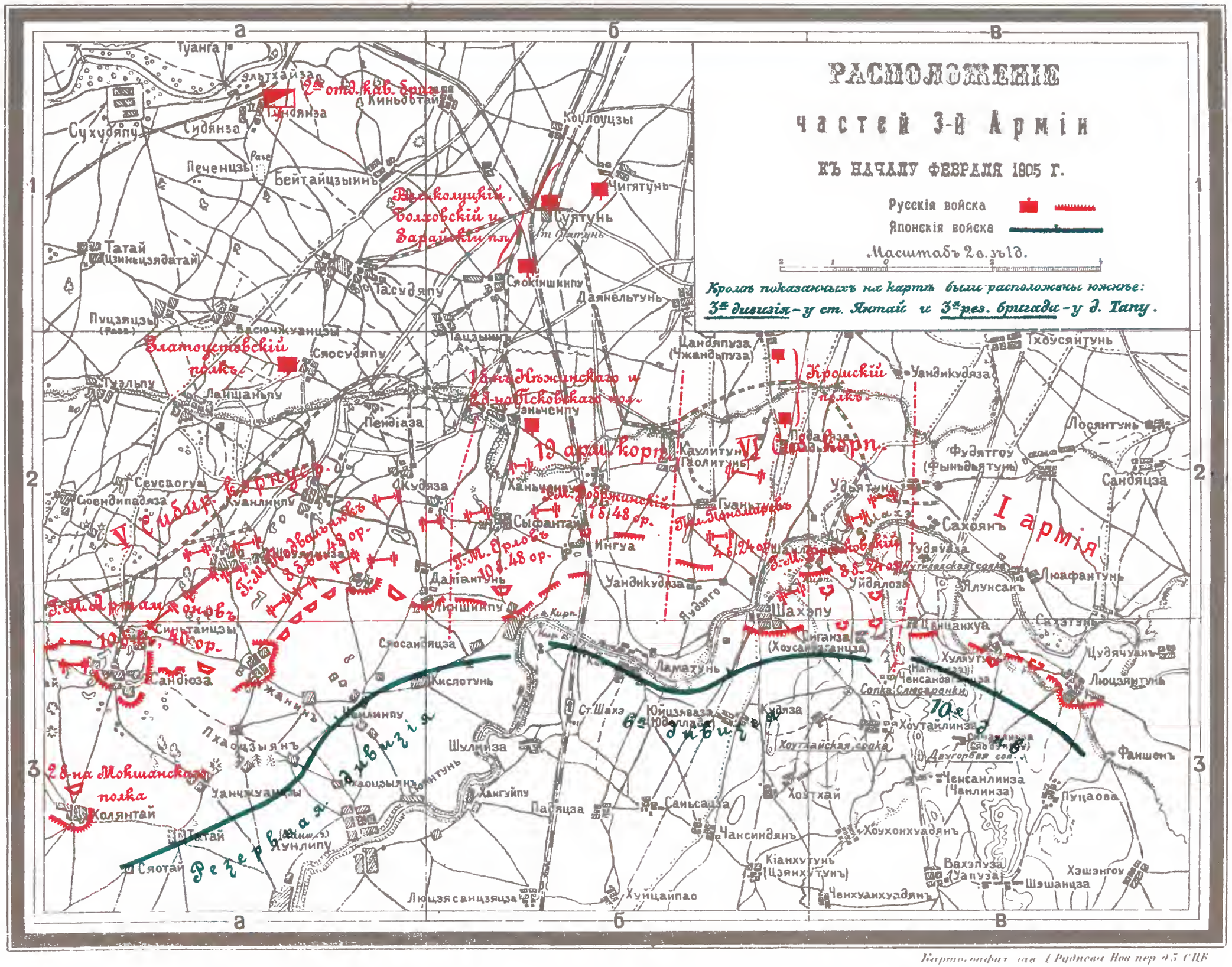
РАСПОЛОЖЕНІЕ
частей 3-й Арміи
къ началу февраля 1905 г.
Русскія войска
Японскія войска
Масштабъ 2 в. въ 1 д.
Кромѣ показанныхъ на картѣ были расположены южнѣе:
3-я дивизія - у ст. Янтай и 3-я рез. бригада - у д. Тапу.
2-я отд. кав. бриг.
Житомирскій, Волховскій и Заранскій пп.
Златоустовскій полкъ
Кромскій полкъ
19 арм. корп.
VI арм. корп.
I армія
Резервная дивизія
28-ка Мокшанскаго полка
Туанга
Эльтхайза
Сухудяпу
Сидянза
Печенцзы
Бейтайцзыинь
Чигятунь
Татай
Цзиньцзядатай
Тасудяпу
Даянельтунь
Пуцзяцзы
Сяосудяпу
Ланщаньпу
Пендиаза
Цандяпуза (Чжандьпуза)
Тхоусянтунь
Уандикудяза
Лосянтунь
Фудятгоу (Фыньдьятунь)
Сандяцза
Удятунь
Сахоянъ
Тудяуаза
Люафантунь
Ялунсанъ
Шахэпу
Цзицзихуа
Сахзтунь
Цудячуанъ
Люцзянтунь
Даліантунь
Ингуа
Сыфантай
Кудяза
Ханьчжуанъ
Гаолитунь
Каулитунь
Гуаньтунь
Уандикудяза
Уйдялоза
Ламатунь
Кислотунь
Сяосандяцза
Синьтаицзы
Сандіоза
Шулиза
Хангуйпу
Пасяцза
Саньсанза
Чансиндянъ
Хоухонхуадянъ
Кіанхутунь (Цзянхутунъ)
Вахэпуза (Уапуза)
Шэшанцза
Хэшэнгоу
Фаншенъ
Пуцаова
Ченсанлинза (Чанлинза)
Хоутайлинза
Ченсанда
Сопка Сливаранки
Двугорбая сопка
Хоутайская сопка
Ченхуанхуадянъ
Хунцайпао
Люцзясанцзяца
Сяотай
Холянтай
Пхаоцзыянъ
Уанчжуанцы
Кудяза
Ст. Шахэ
Юйцзяваза
Юйдяпуза
Кудяза
Ялунлипу
Ст. Тай
Ст. Ланлинпу
Ст. Ланлинпу
Ст. Ланлинпу

СХЕМА

къ атакѣ моста на р. Шахэ и черной рощи

Масштабъ

въ англійскомъ дюймѣ 250 саженъ.

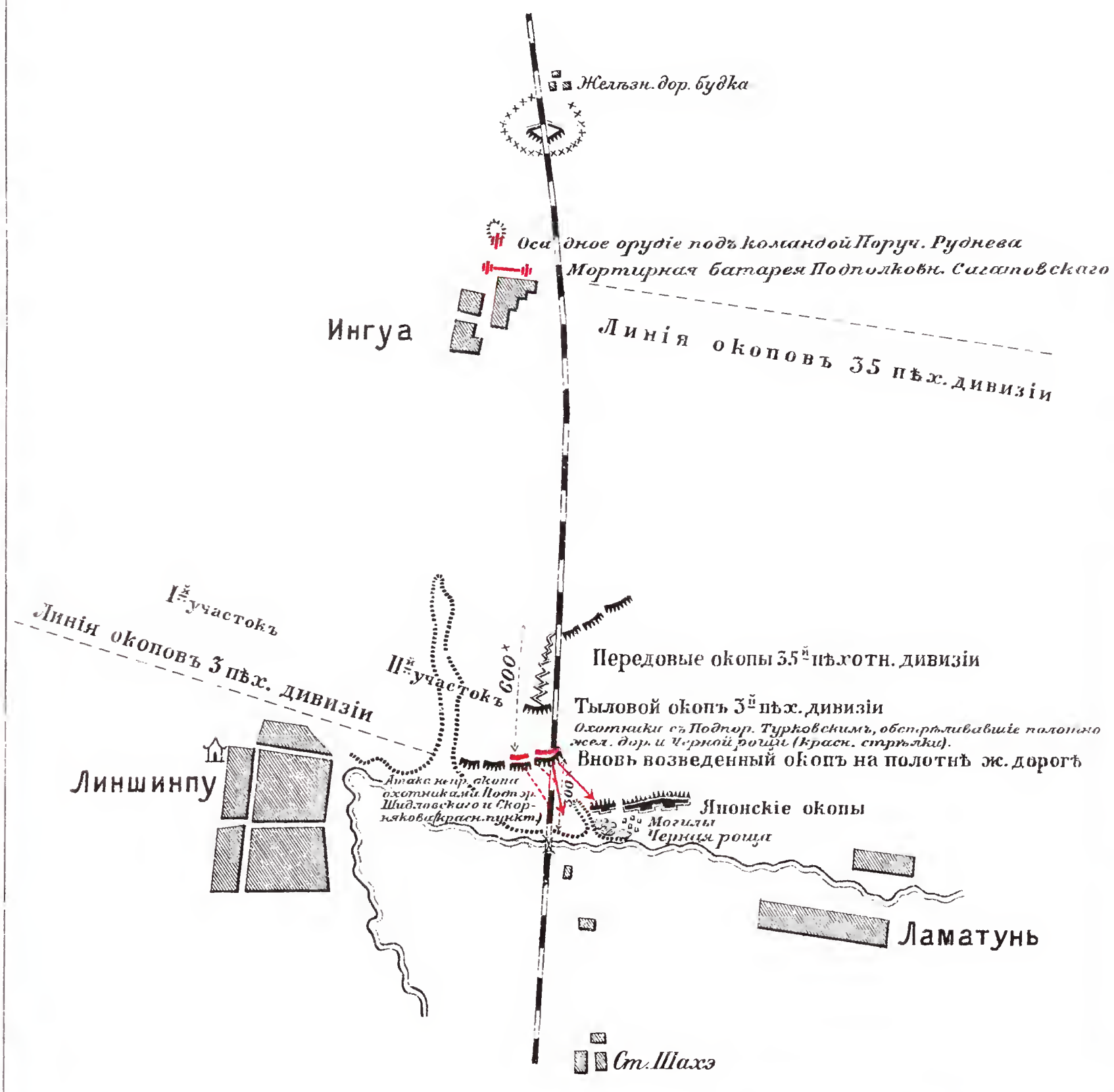

Библиотека "Руниверс"

Картографирал лев. Х. Руднева 1904 пер. д. 5 СПБ

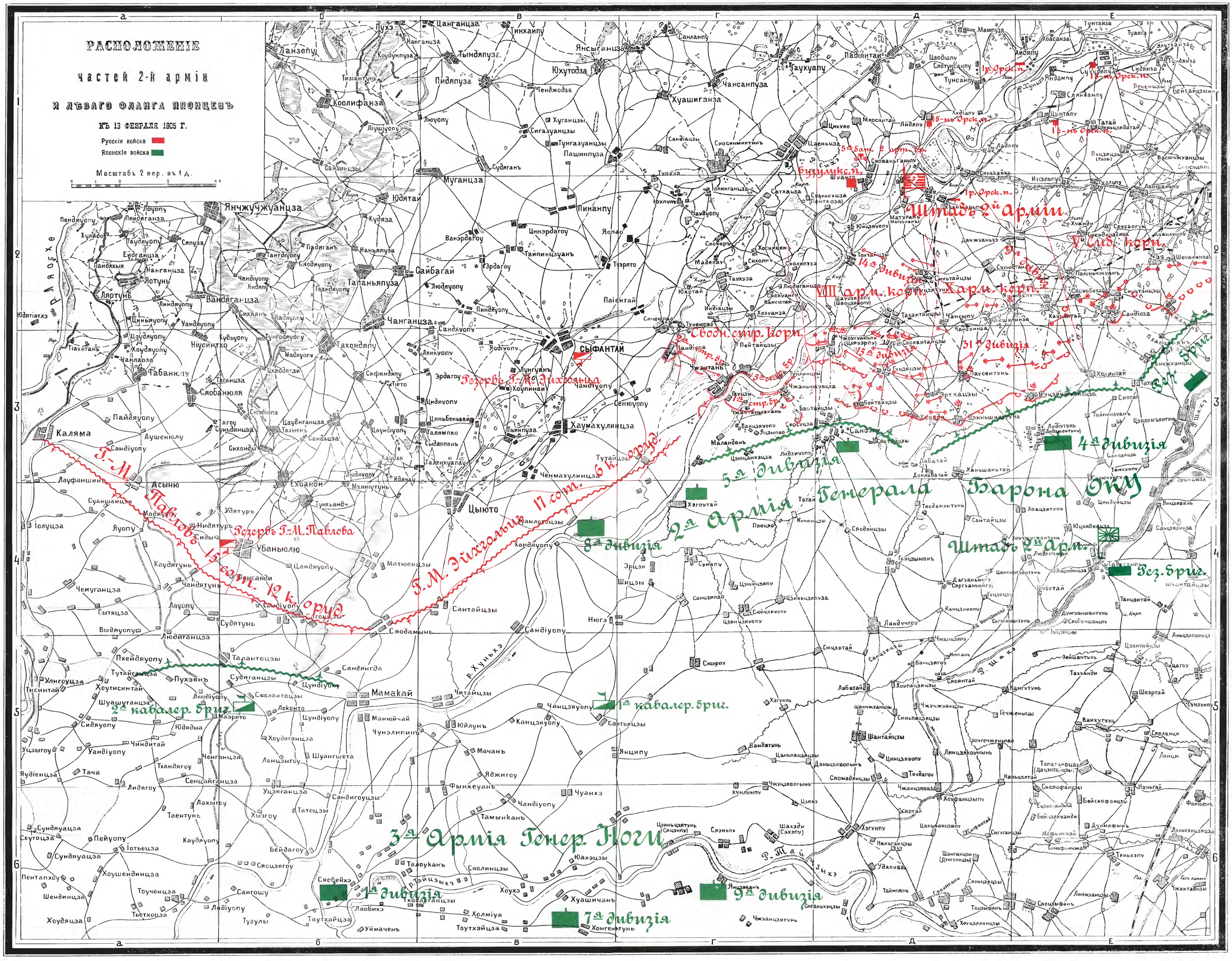
РАСПОЛОЖЕНІЕ
частей 2-й арміи
и лѣваго фланга японцевъ
къ 13 февраля 1905 г.
Русскія войска
Японскія войска
Масштабъ 2 вер. въ 1 д.
Штабъ 2й арміи
Сводн. стр. корп.
VIII арм. корп.
Гвард. корп.
31я дивизія
15я дивизія
4я дивизія
5я дивизія
2я Армія Генерала Барона Оку
Штабъ 2й арм.
Рез. бриг.
8я дивизія
Резервъ Г.-М. Эйхгольца
Резервъ Г.-М. Павлова
Г.-М. Павловъ 15 сотн. 12 корпуса
Г.-М. Эйхгольцъ 17 сотн. 6 корпуса
2я кавалер. бриг.
1я кавалер. бриг.
3я Армія Генер. Ноги
1я дивизія
7я дивизія
9я дивизія
Сыфантай
Цюто
Хаумахулинца
Ченмахулинца
Мамакай
Каляма
Дсяню
Убаньюлю
Янчжучжуанца
Сайбагай
Пинанпу
Чанганца
Тапаньяпуза
Ванзяганца
Тахонзяпу
Табанюлу
Сяобанюля
Ляотунъ
Ляо-хе
Р. Хуньхэ
Р. Тайцзыхэ
Р. Шаи
Р. Ши-хэ
Ланцюн
Ванхутунъ
Шантайцзы
Ландунгоу
Сюэрпу
Нюгэ
Сяодамынъ
Сандіуопу
Сантайцзы
Сяолинцзы
Хоухэ
Хуашичанъ
Таймпанъ
Удалуза
Хэгунпу
Наньгаицзы
Цзиньцзятунъ (Сяцзипу)
Сяэньпу
Шахэди (Сахэпу)
Янцзяванъ
Чжуанцзятунъ
Сяцзыфанъ
Сяцзыфанцзы
Хоуцзялинцзы
Таньсыфанъ
Саньцзяцзы
Сяоцзяшанъ
Ванцзяцзы
Ванцзятунъ
Ванцзяпу
Ванцзягоу
Ванцзяцзы
Ванцзяпу
Ванцзяоуопу
Ванцзяоуопу
Ванцзяоуоп

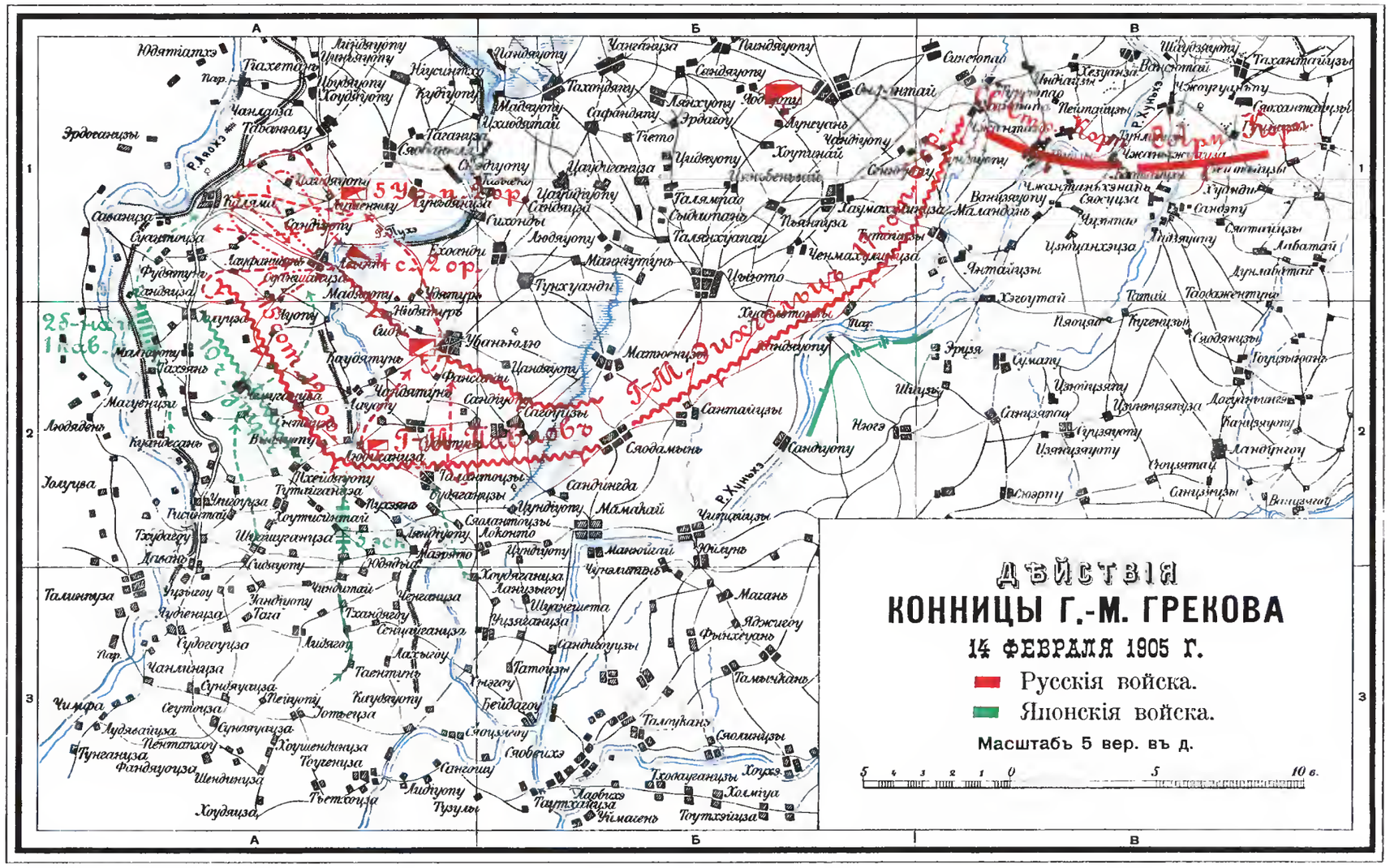

Библиотека "Руниверс"

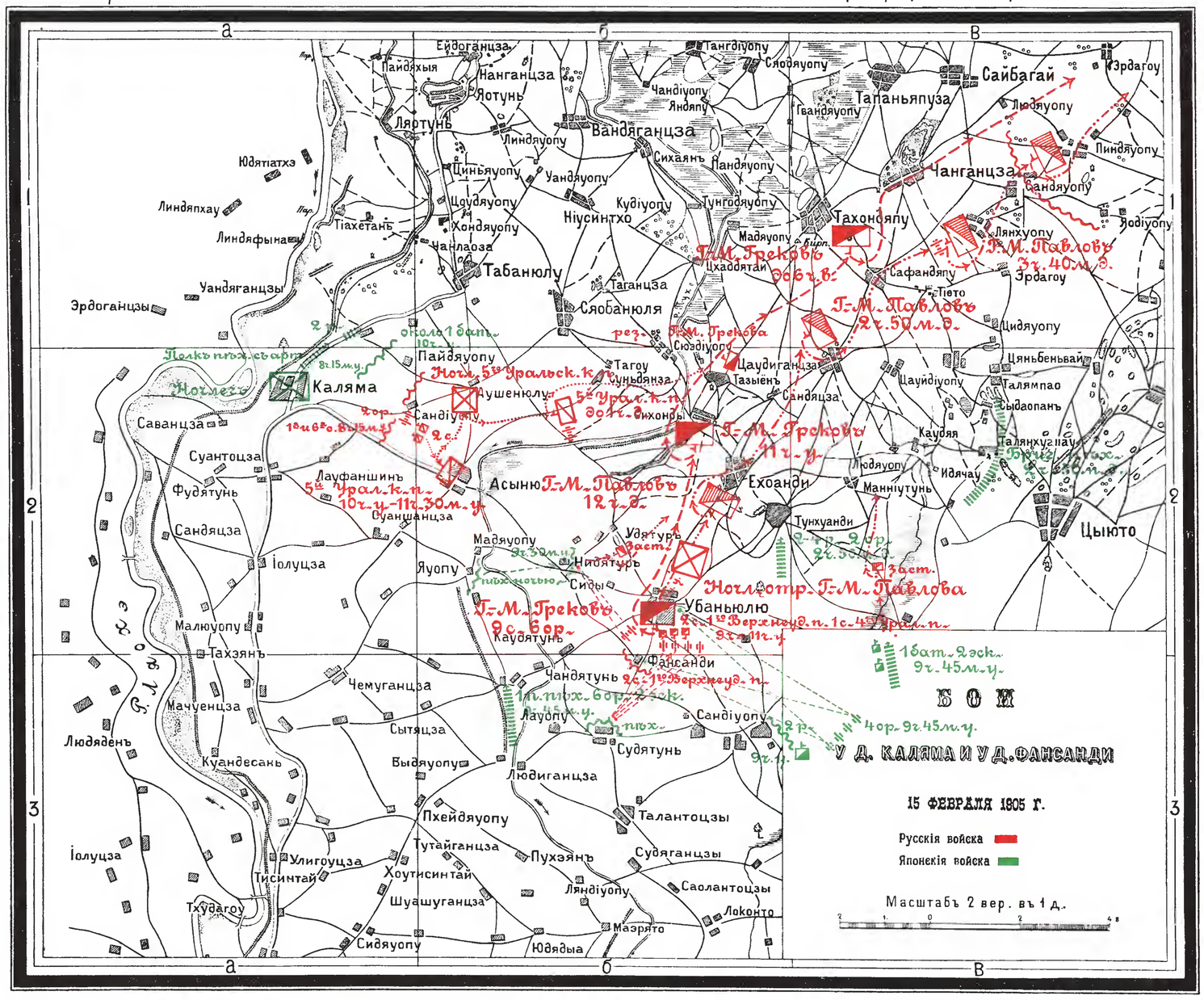

Библиотека "Руниверс"

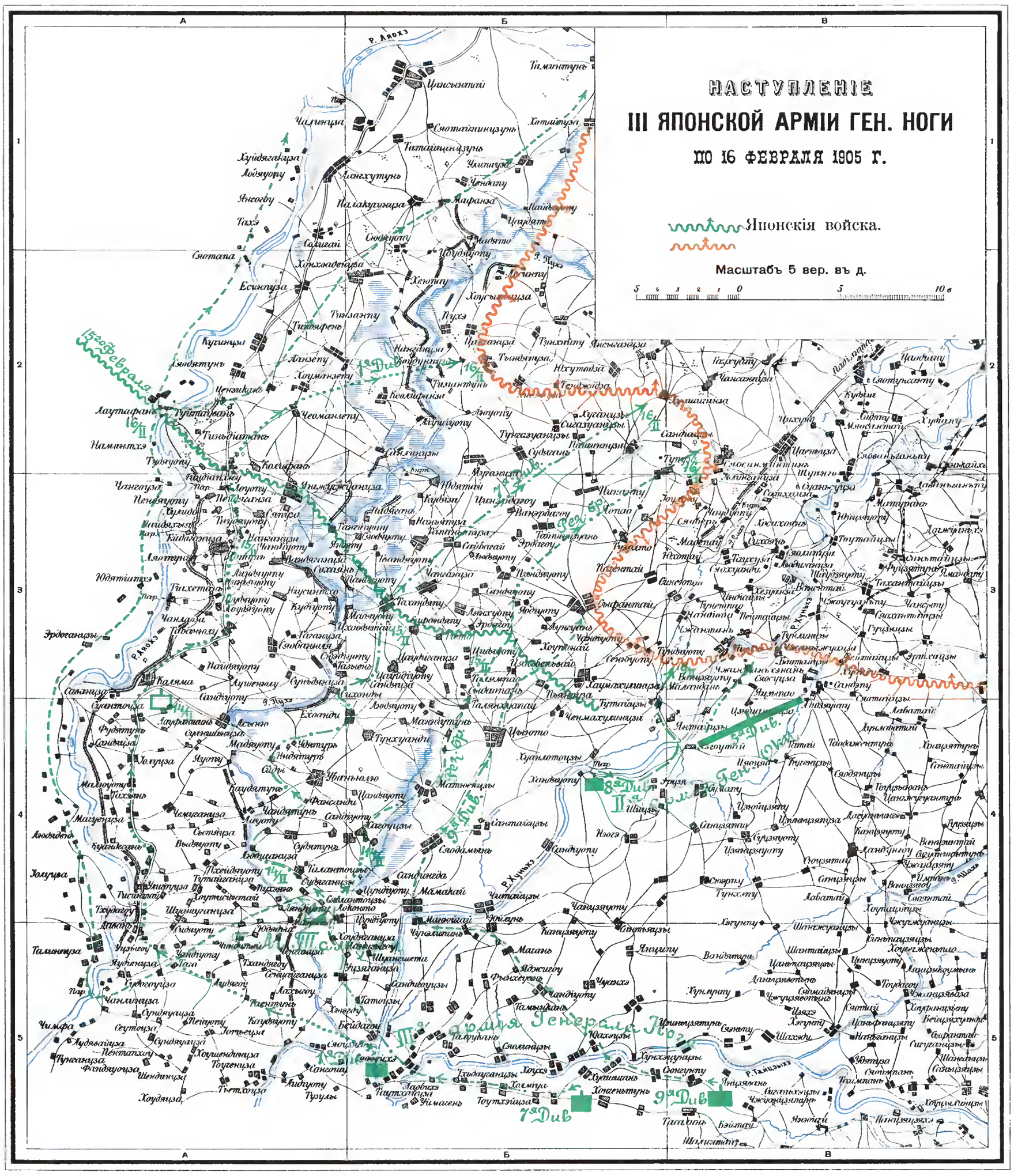

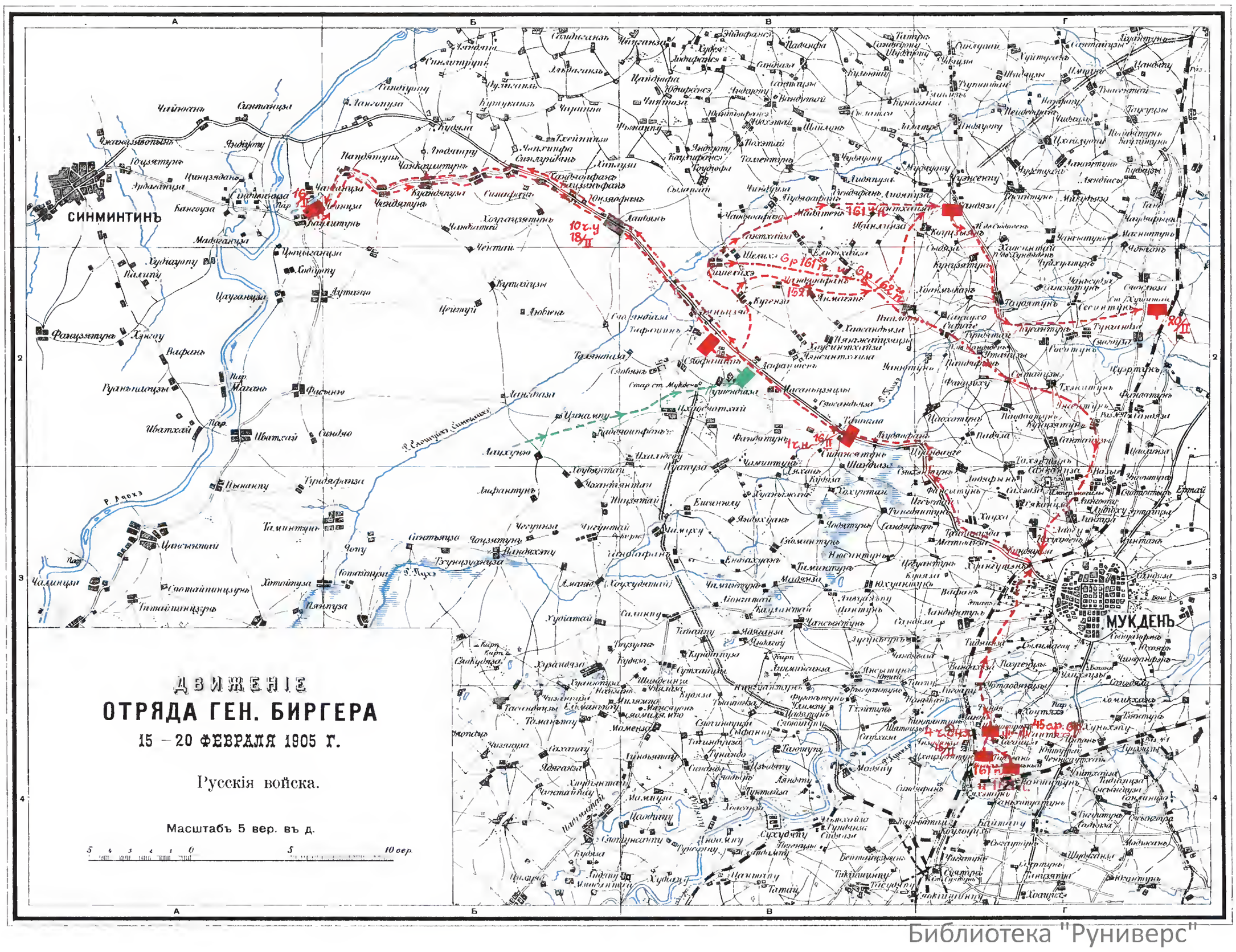

Библиотека "Руниверс"

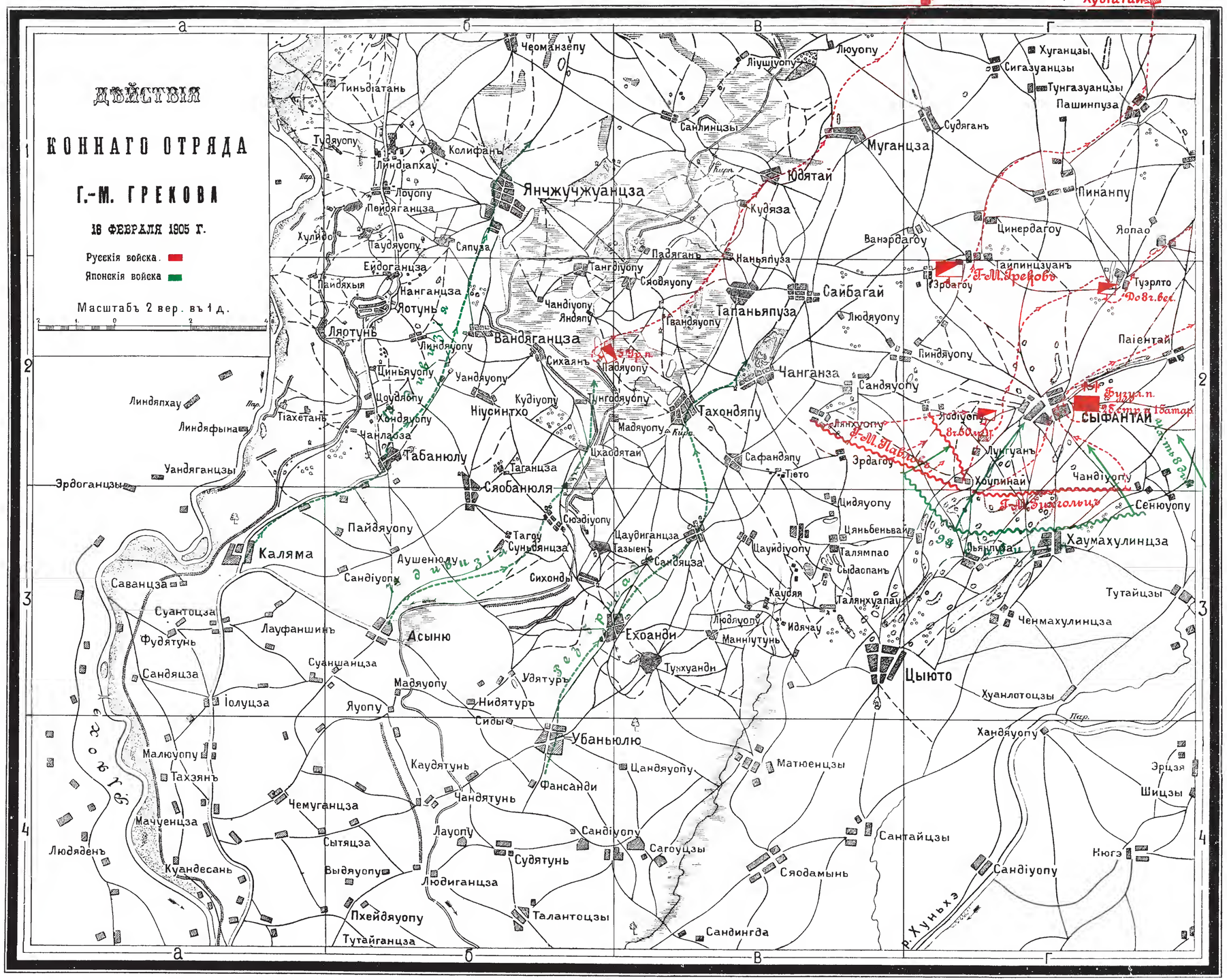
ДѢЙСТВІЯ
КОННАГО ОТРЯДА
Г.-М. ГРЕКОВА
16 ФЕВРАЛЯ 1905 Г.
Русскія войска.
Японскія войска
Масштабъ 2 вер. въ 1 д.
Санюй
Чинхайпо
Худіатай
Г.-М. Грековъ
Г.-М. Павловъ
Г.-М. Бизгольцъ
Янчжучжуанцза
Вандяганцза
Тапаньяпуза
Юдятай
Муганцза
Сыфантай
Тахондяпу
Чанганза
Сайбагай
Табанюлу
Сяобанюля
Каляма
Асыню
Ехоанди
Цыюто
Хаумахулинцза
Убаньюлю
Ляотунь
Линдяпхау
Линдяфына
Уандяганцзы
Эрдоганцзы
Саванцза
Суантоцза
Фудятунь
Сандяцза
Іолуцза
Малюопу
Тахэянъ
Мачуенцза
Людяденъ
Куандесанъ
Лауфаншинъ
Суаншанцза
Чемуганцза
Сытяцза
Выдяопу
Пхейдяопу
Тутайганцза
Людиганцза
Талантоцзы
Судятунь
Лауопу
Каудятунь
Чандятунь
Фансанди
Сандіопу
Сагоуцзы
Сандингда
Сяодамынь
Матюенцзы
Сантайцзы
Тутайцзы
Ченмахулинцза
Хуанлотоцзы
Хандяопу
Эрцзя
Шицзы
Кюгэ
Сенюопу
Чандіопу
Пинанпу
Яопао
Паіентай
Тузрлто
Тайпинцзуанъ
Ванэрдагоу
Цинердагоу
Судяганъ
Сигазуанцзы
Хуганцзы
Тунгазуанцзы
Пашинпуза
Люопу
Ліушіопу
Санлинцзы
Колифанъ
Линдіапхау
Пейдяганцза
Тиньдіатань
Тудяопу
Хулифо
Ейдоганцза
Паидяхыя
Нанганцза
Сяпуза
Чеоманзепу
Пасяганъ
Наньяпуза
Танґопуопу
Сяодяопу
Чандіопу
Яндяпу
Іванодяопу
Линдяопу
Циньяопу
Цоудяопу
Хондяопу
Чанлаоза
Тіахетанъ
Уандяопу
Сихаянъ
Падяопу
Кудіопу
Ніусинтхо
Тунгодяопу
Мадяопу
Цхаодятай
Таганцза
Сюэдіопу
Цаудиганцза
Тазыенъ
Сандяцза
Сихонды
Тагоу
Суньдянцза
Аушенюлу
Пайдяопу
Людяопу
Манніутунь
Удятуръ
Нидятуръ
Сиды
Каудяопу
Цандяопу
Сафандяпу
Тіето
Эрдагоу
Лянгопу
Лунгуанъ
Хоупинай
Цидяопу
Цяньбеньвай
Талямпао
Сыдаопанъ
Цауидіопу
Каудяя
Талянхуапау
Идячау
Тунхуанди
Львгуцзы
Ґ. Ґ. Ґ.
Р. Хуньхэ
Пар.
Кирп.
Пар.
Кирп.
Пар.
Пар.
Пар

Бой у Чжаньчжуацзы

Къ тому V. Картографич. прилож. N 33.

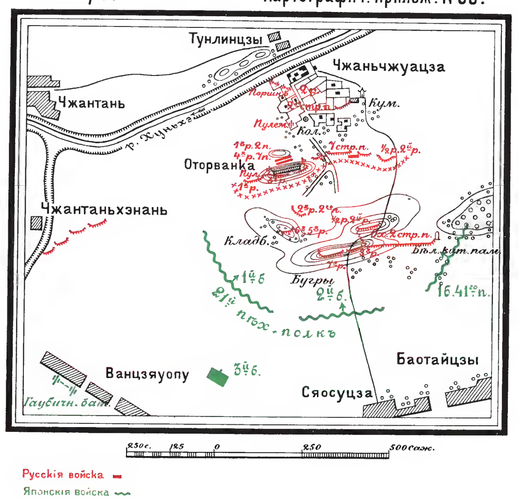

Къ тому V. Картографическое приложеніе N 35.

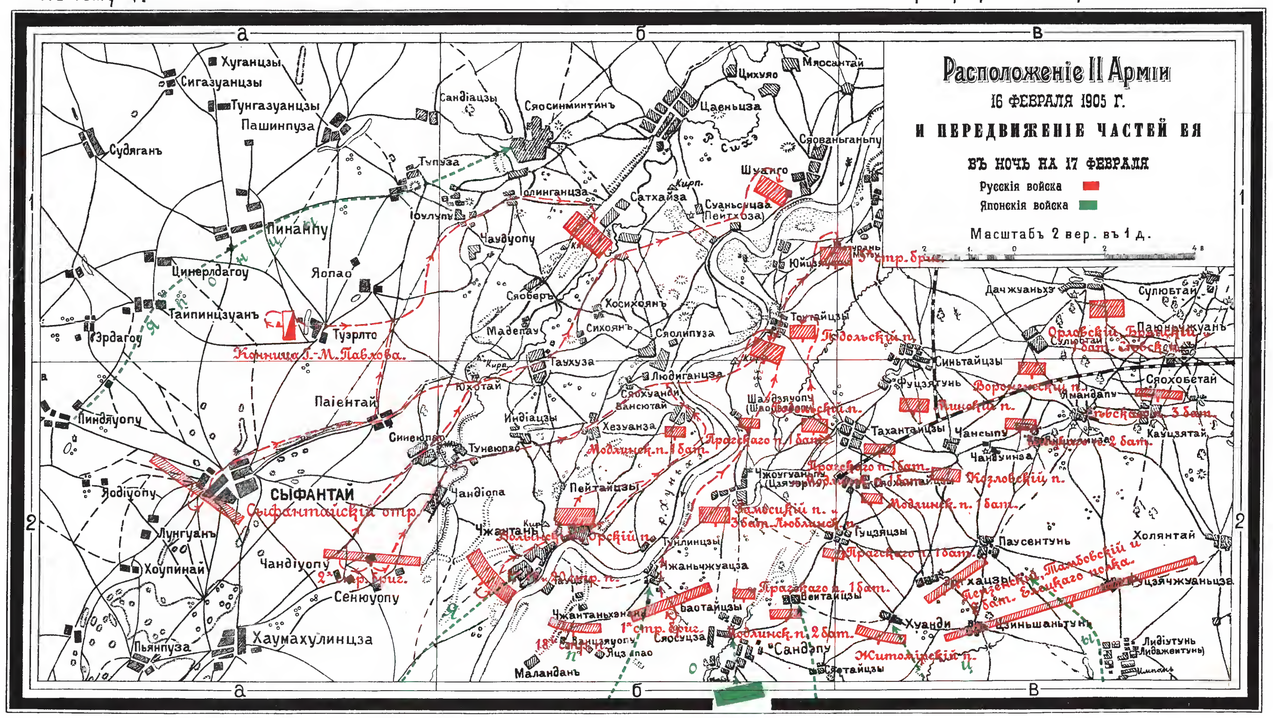
Расположеніе II Арміи
16 ФЕВРАЛЯ 1905 Г.
И ПЕРЕДВИЖЕНІЕ ЧАСТЕЙ ея
ВЪ НОЧЬ НА 17 ФЕВРАЛЯ
Русскія войска
Японскія войска
Масштабъ 2 вер. въ 1 д.
Пинайпу
Сыфантай
Хаумахулинцза
Маландань
Сяосуцза
Чжантань
Тунлинцзы
Чжаньчжуацза
Баотайцзы
Хуанди
Сандяпу
Лидіутунь
Сулюбтан
Паусентунь
Холянтай
Синьтайцзы
Сяохобетай
Тахантайцзы
Чансяпу
Чанцзятай
Пейтайцзы
Чандіопа
Чандіопу
Сенюопу
Лунгуань
Хоупинай
Пьянпуза
Яодіопу
Пиндіопу
Эрдагоу
Цинерлдагоу
Таипинцзуань
Туэрпто
Яопао
Пинайпу
Сяосинминтинъ
Сандіацзы
Тупуза
Цаньцза
Мясантай
Цихуяо
Шуанго
Сатхайза
Суаньсунца
Сяованьганьпу
Юшуцзы
Тогтайцзы
Сяоберъ
Мадепау
Сихоянъ
Сяолипуза
Таухуза
Хезуанза
Индіацзы
Тунюпао
Синюпао
Паіентай
Юхотай
Сяохуанди
Вансютай
Люйганцза
Шаоязуопу
Жоугуаньпу
Цзяуэрпу
Сяобэйтай
Цюцзяцзы
Паусентунь
Ханьцзяцзы
Ханьцзяцзы
Ванцзяуопу
Сяоцзяцзы
Баотайцзы
Сяосуцза
Маландань
Лиюгентунь
Ханьцзяцзы
Ханьцзяцзы
Ханьцзяцзы

БОЙ У ДЕР. ПЕЙТХОЗА И ЦАЕНЬЦЗА

17го Февраля 1905 г.

РУССКІЯ ВОЙСКА

ЯПОНСКІЯ ВОЙСКА

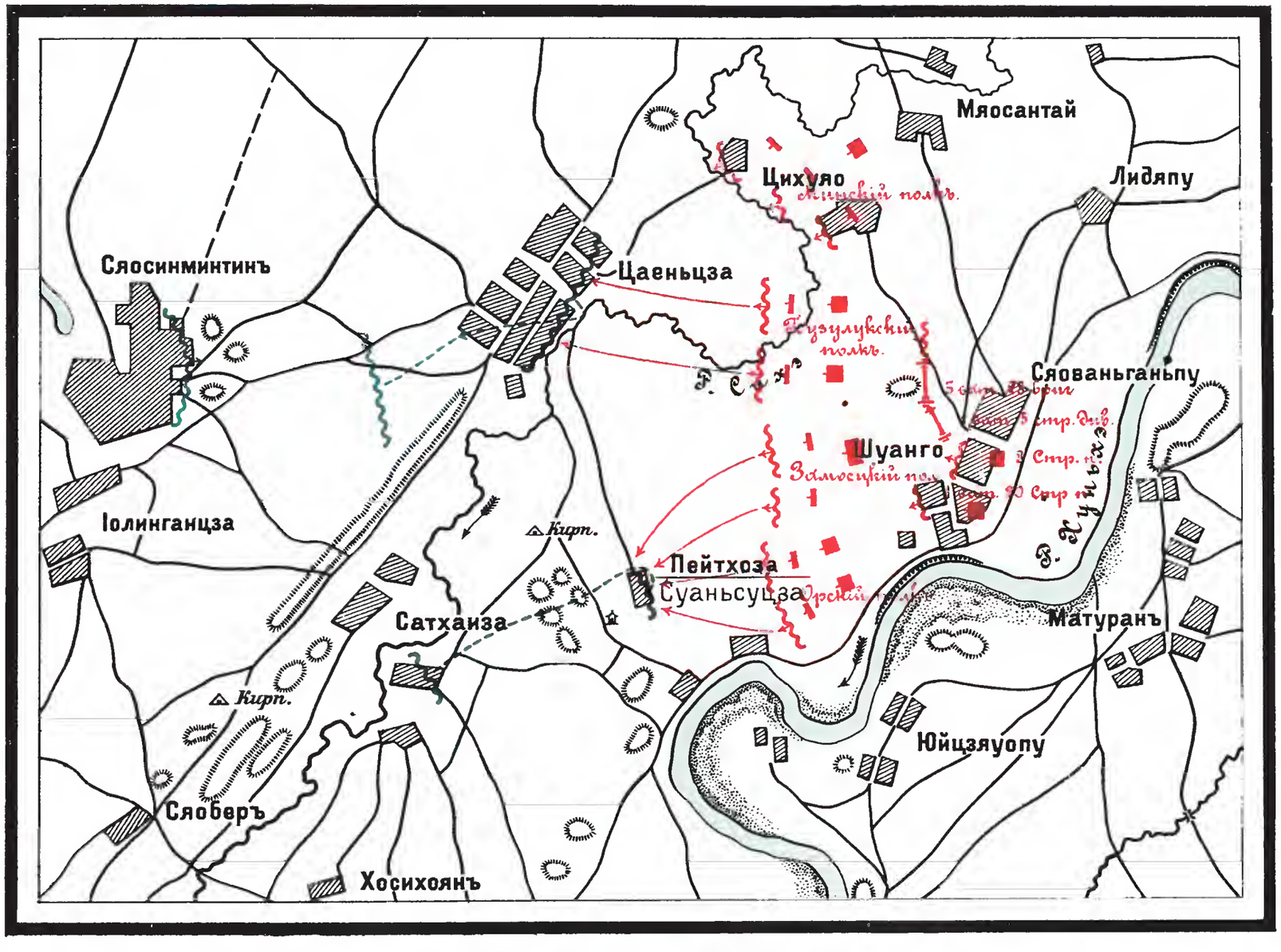

Масштабъ 1 вер. въ дюймѣ.

Библиотека "Руниверс"

Типографія [illegible] С.ПБ.

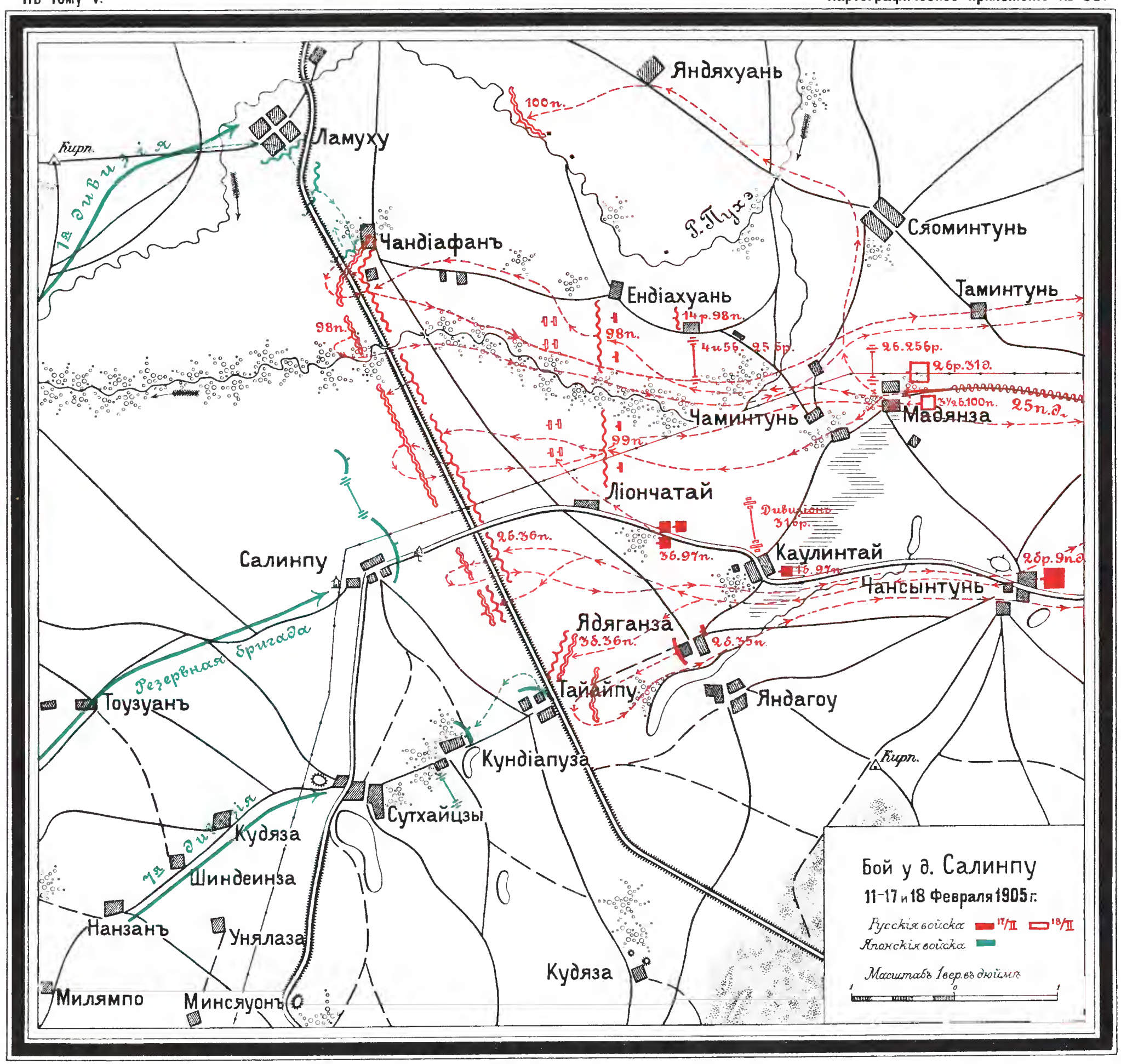

Библиотека "Руниверс"

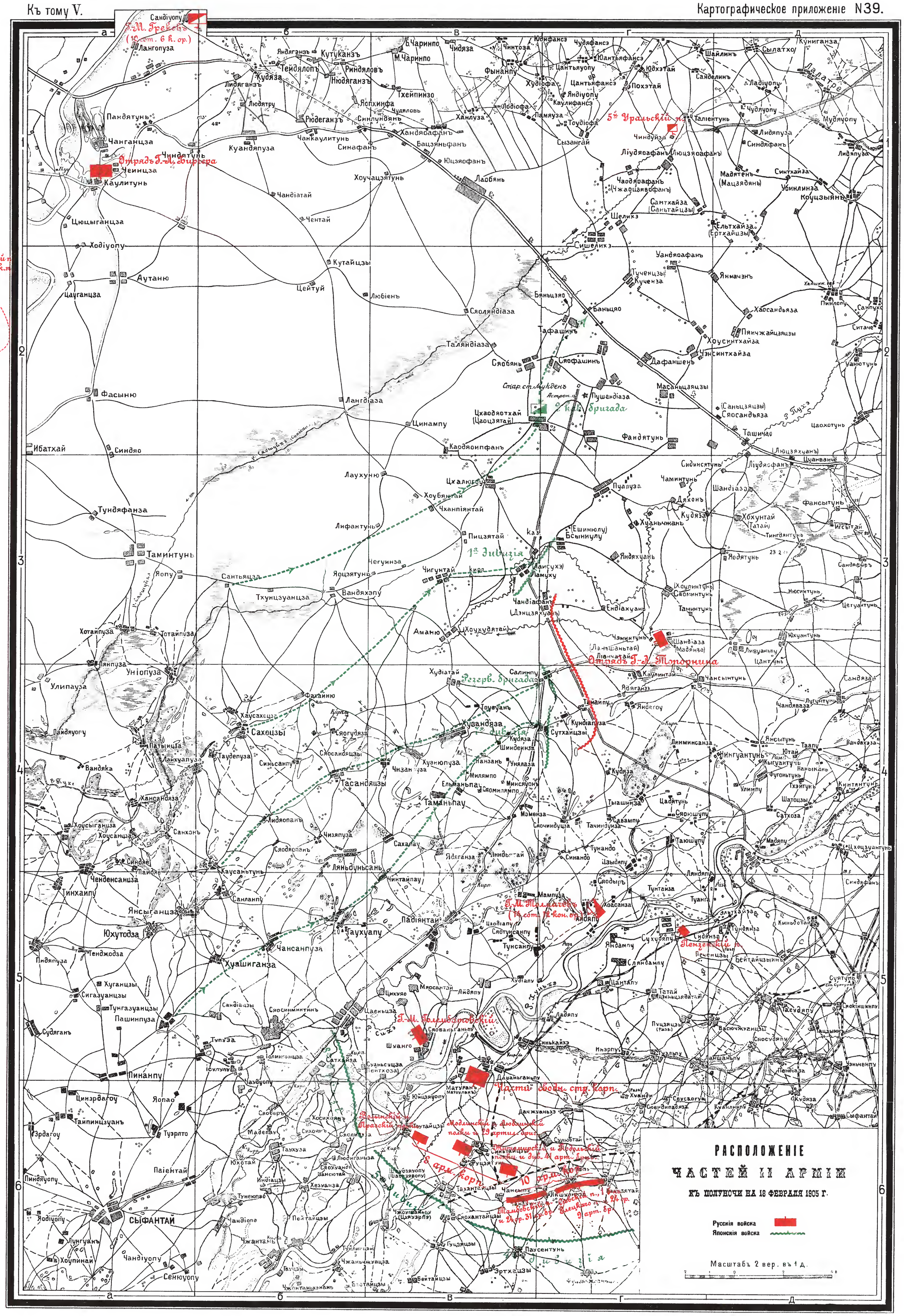
РАСПОЛОЖЕНІЕ
ЧАСТЕЙ II АРМІИ
КЪ ПОЛУНОЧИ НА 18 ФЕВРАЛЯ 1905 Г.
Русскія войска
Японскія войска
Масштабъ 2 вер. въ 1 д.
Отрядъ Г.-Л. Бирюлева
5-й Уральскій п.
1-я дивизія
Резерв. бригада
Отрядъ Г.-Л. Топорнина
Частей свобод. стр. Карп.
Пензенскій п.
Г.-М. Голембатовскій
Г.-М. Толмачевъ
Сыфантай
Тамаиньпау
Падіянтай
Гаухуапу
Хуашиганза
Чансанпуза
Тунгазуанцзы
Пашинпуза
Пинанпу
Тунгуанъ
Хоупинай
Чандіуопу
Сенюуопу
Яодіуопу
Паіентай
Туэрлто
Таиппинцзуанъ
Цинэрдагоу
Эрдагоу
Яопао
Судяганъ
Сигазуанцзы
Хуганцзы
Пидяпуза
Тенджодза
Юхутодза
Янсыганцза
Тинхаипу
Ченденсаниза
Синдяе
Паидяе
Хоусыганза
Хоусанцза
Санхонъ
Хансандяза
Вандяка
Патыцза
Лайхуапуза
Таудепуза
Сахоцзы
Хаусахецза
Фахайню
Пайдяуогу
Уніопуза
Улипауза
Пянпуза
Тотайпуза
Хотайпуза
Таминтунъ
Тундяфанза
Фасыню
Ибатхай
Синдяо
Цауганцза
Аутаню
Ходіуопу
Цюцыганцза
Каулитунъ
Чеинцза
Чанганцза
Пандятунъ
Людятру
Лидяганзъ
Кудяза
Яндяганзъ
Кутуканзъ
Тейдялопъ
Ринделовъ
Нюдяганзъ
Рюдеганзъ
Куандяпуза
Чанкаулитунъ
Синафанъ
Синлундянъ
Яопхинфа
Тхейпинзо
Чудяловъ
Хандяофанъ
Бацзяньфанъ
Юцзяофанъ
Хоучацзятунъ
Чандіатай
Чентай
Кутайцзы
Цейтуй
Любіенъ
Лаобянь
Сяоляндіаза
Таляндіаза
Сяобянь
Лангдіаза
Цинампу
Каодяоипфанъ
Цхаодяотхай (Цаоцзятай)
Лаухуню
Цхалюсу
Хоубяньтай
Чханпіянтай
Лифантунъ
Пицзятай
Негуинза
Яоцзятунъ
Чигунтай
Вандяхэпу
Тхунцзуанцза
Сантьяцза
Яопу
Хотайпуза
Аманю
Чандіафанъ (Дэнцзяхуанъ)
Ендіахуанъ
Хуаньчжанъ
Яндяхуанъ
Ядятунъ
Бсыниулу
Ламуху
Хоулинтунъ
Сяоминтунъ
Таминтунъ
Чзминтунъ
Ливуаньпу
Цантунъ
Шандіаза (Мадяньза)
Каулинтай
Чансынтунъ
Ядяганзъ
Янбагоу
Тайпу
Кундіапуза
Сутхайцзы
Салинпу
Хуандяза
Тоуэуанъ
Хаусахецза
Сяогудяза
Сяосандяцзы
Синьсанпу
Таудепуза
Чизанпуза
Хуанюпуза
Тасандяцзы
Ельманьпау
Сяомилямпо
Миньсяонъ
Милямпо
Унялаза
Нанзань
Шиндеинза
Кудяза
Мэменза
Сяочиндуцза
Тачиндуиза
Савампу
Тыашинза
Цаоятунъ
Сяоюшупу
Таюшупу
Сатхоза
Шатоцзы
Тхэнгунъ
Фугоньтунъ
Нанькань
Кунтантунъ
Кыгуантунъ
Ютай
Таапу
Янсытунъ
Линминсанза
Вандяхаза
Лидяопанъ
Чизяпуза
Сяодяопанъ
Сахалау
Ляньбуньсань
Каусаньтунъ
Чинтайпау
Санланпу
Ядяганза
Линдьютай
Синандо
Тунандо
Изыдяпу
Сяодырь
Тунтайза
Ляндяпу
Синдяфанъ
Цхоцзуантунъ
Мампуза
Хоасанза
Цаодіапу
Сяотунсанпу
Тунсанпу
Сухуоляпу
Сидянза
Тундянза
Эльтхайза
Киньботай
Печенцзы
Бейтайцзыинь
Яндампу
Сляндампу
Цантапу
Татай
Цзиньцзядатай
Суятунъ
Ст. Суятунъ
Тасудяпу
Сяокіншипу
Васючжугинцзы
Сяосудяпу
Пуцзяцзы (Разъ.)
Синькайхэ
Инэрпу
Тузльпу
Даньшаньпу
Даваньганьпу
Матуранъ (Матоуланъ)
Юйцзяуопу
Даньжуаньхэ
Сулюбтай
Фуцзятунъ
Синьтайцзы
Чансыпу
Тахантайцзы
Сяохантайцзы
Гуцзяцзы
Паусентунъ
Эртхацзы
Бейтайцзы
Хуандянь
Сюендипадяза
Куанлипу
Кудяза
Сыфантай
Пенціаза
Эньченпу
Цюхоцзуантунъ
Цаохотунъ
Уанютунъ
Ситаче
Санпухо
Пинлопу
Хаосандьяза
Пянчжайцзяцзы
Хоусинтхайза
Чэнсинтхайза
Дафаншенъ
Масаньцзяцзы
(Саньцзяцзы)
Сяосандьяза
Ташичао
Фандятунъ
Пушандіаза
Астрон. п.
Стар. ст. Мукденъ
2-я кав. бригада
Цуанванче
(Люцзяхуанъ)
Ліудяофанъ
Сидинсятунъ
Чаминтунъ
Пуапуза
Шандіаза
Дяхонъ
Кудяза
Хбхунтай (Татай)
Тингдянтунъ
Фансытунъ
Игсытай
Сандяфыръ
Нюсинтунъ
Цегуантунъ
Юхуантунъ
Ливуаньпу
Цантунъ
Ханьшаньтай
Ліанчатай
Ханлуза
Лодіофа
Памяуза
Тоудіофа
Сызангай
Чиндуйза
Ліудяофанъ (Люцзяофанъ)
Чаодяофанъ (Чжаоцзяофанъ)
Сантхайза (Саньтайцзы)
Шелихэ
Сишелихэ
Ельтхайза (Ертхайцзы)
Уандяофанъ
Тученцзы
Кученза
Янмачэнъ
Баньцяо
Бяньцяо
Тафашинъ
Сяофашинъ
Пушандіаза
Фандятунъ
Каулитунъ
Ядяганзъ
Ядяганза
Ходіатай
Фасыню
Ибатхай
Синдяо
Тундяфанза
Таминтунъ
Хотайпуза
Тотайпуза
Пянпуза
Уніопуза
Улипауза
Пайдяуогу
Патыцза
Вандяка
Хансандяза
Хоусыганза
Хоусанцза
Санхонъ
Синдяе
Паидяе
Ченденсаниза
Тинхаипу
Янсыганцза
Юхутодза
Пидяпуза
Тенджодза
Хуганцзы
Сигазуанцзы
Тунгазуанцзы
Пашинпуза
Судяганъ
Пинанпу
Цинэрдагоу
Эрдагоу
Тайпинцзуанъ
Туэрлто
Яопао
Пиндяуопу
Яодіуопу
Лунгуанъ
Хоупинай
Чандіуопу
Сенюуопу
Паіентай
Чжантанъ
Чжанчжуацза
Чжантаньхэнань
Тунюпао
Хезуанза
Инбіацзы
Юхотай
Таухуза
Мадепау
Сяосиньнъ
Сяолитуза
Люсинганца
Сяоуандя (Цансютай)
Шаньбзяуопу (Шаньзяпопу)
Чжоуганьпу (Цяяуэрпу)
Пейтайцзы
Чандіопа
Цихуяо
Мяосантай
Лидяпу
Цаеньца
Сяованьганьпу
Шуанго
Суаньсуцза (Сейтхоза)
Сатхайза
Голинганца
Цаньсуцзы
Сяосинминтинъ
Сандіацзы
Тупуза
Ісулупу
Чаудуопу
Цзяньцзяо
Ханьшаньпу
Ханьдо
Сюсуогуп
Куанлипу
Сяосудяпу
Пенціаза
Эньченпу
Сяокіншипу
Тасудяпу
Тацзыпу
Ханьдо
Ханьдо
Ханьдо

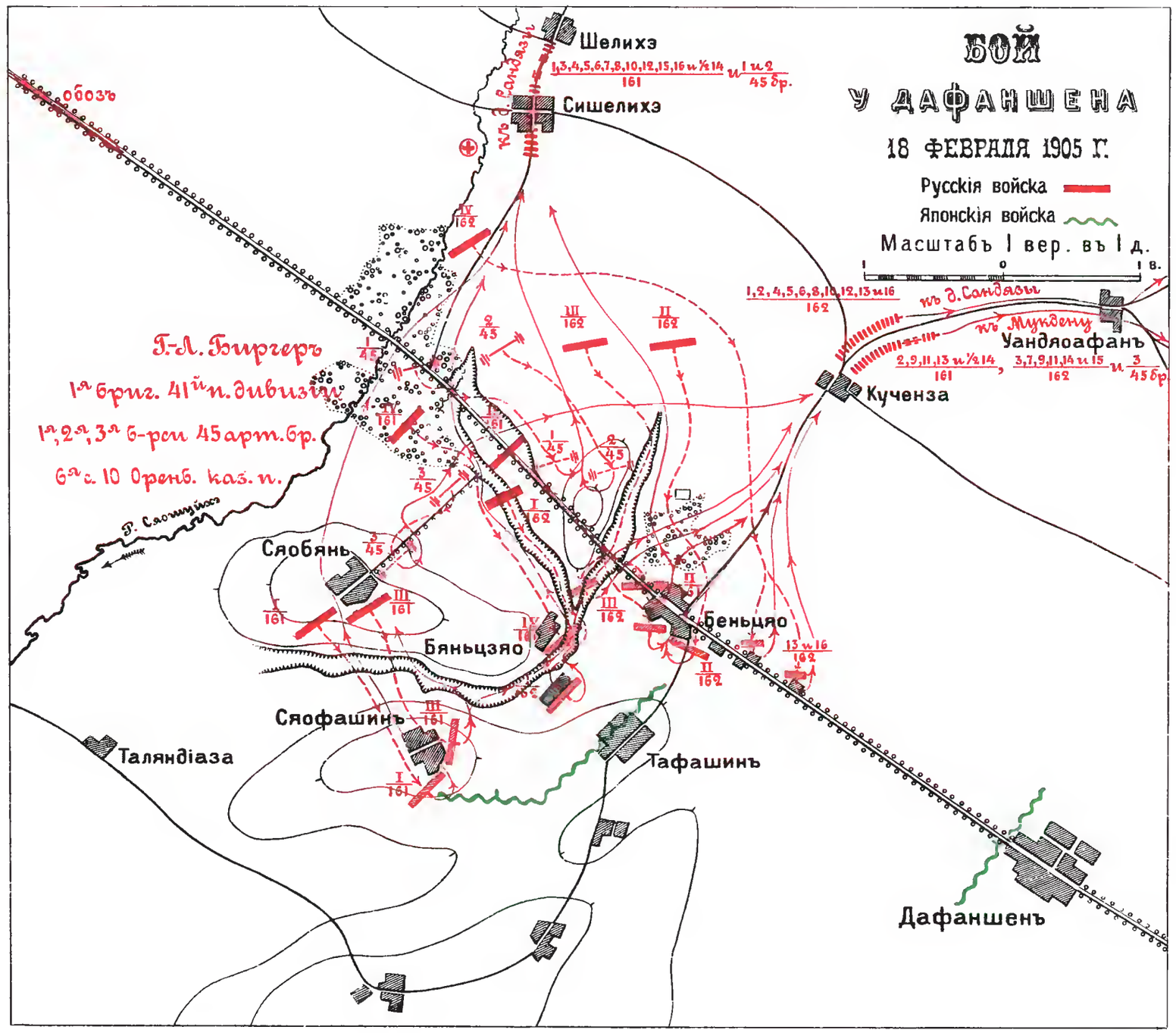

Библиотека "Руниверс"

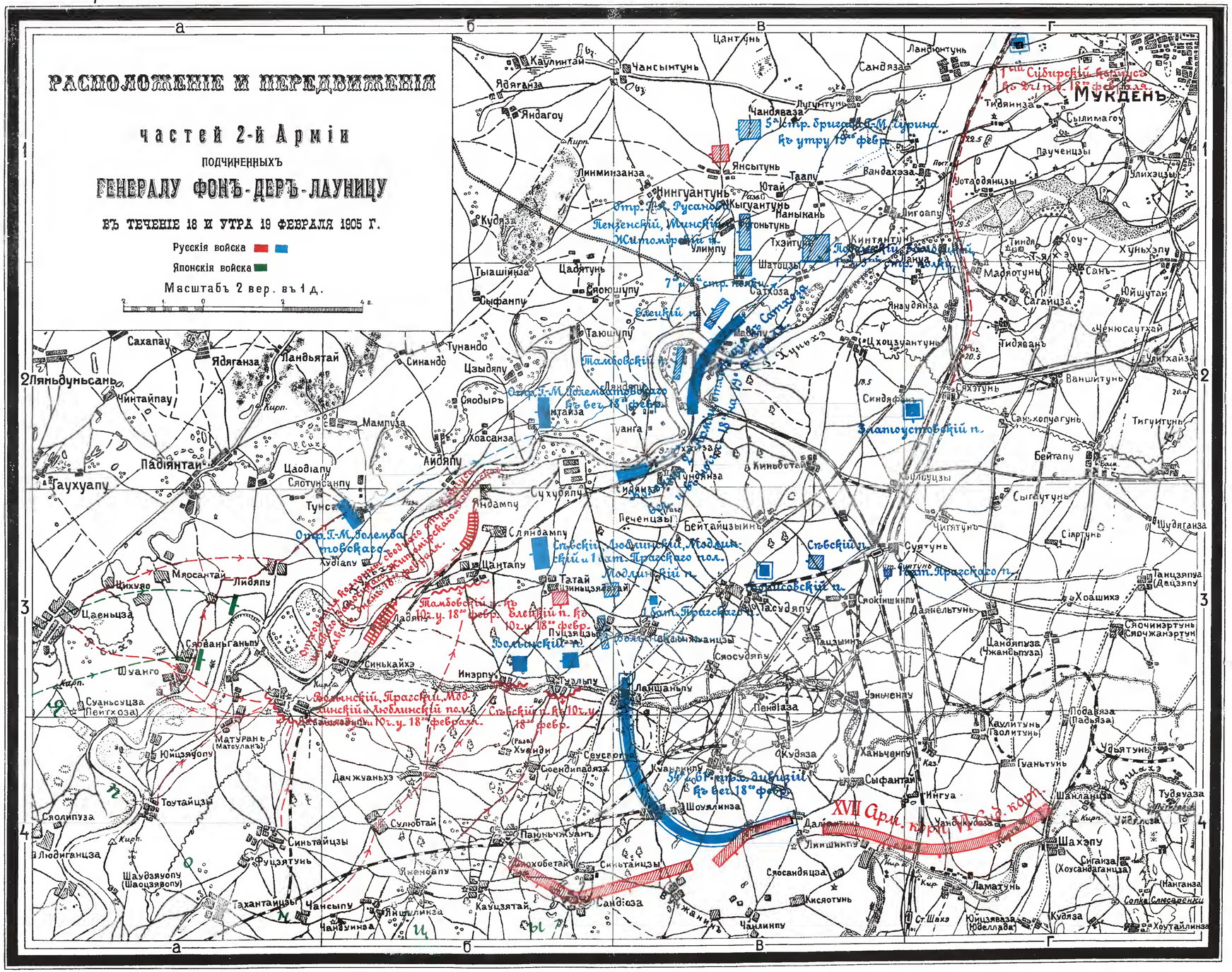
РАСПОЛОЖЕНІЕ И ПЕРЕДВИЖЕНІЯ
частей 2-й Арміи
ПОДЧИНЕННЫХЪ
ГЕНЕРАЛУ ФОНЪ-ДЕРЪ-ЛАУНИЦУ
ВЪ ТЕЧЕНІЕ 18 И УТРА 19 ФЕВРАЛЯ 1905 Г.
Русскія войска
Японскія войска
Масштабъ 2 вер. въ 1 д.
МУКДЕНЪ
Цантунь
Чансынтунь
Каулинтай
Ляньюнтунь
Сандяза
Ядяганза
Яндагоу
Чандяваза
Лугунтунь
Тидяинза
Сылимагоу
Паученцзы
Улихэцзы
Линмиизанза
Янсытунь
Таапу
Вандахэза
Уотадоянцзы
Нингуантунь
Ютай
Кыгуантунь
Нанькань
Тигоапу
Куйяза
Тхэитунь
Кинтянтунь
Хоу-
Хуньхэпу
Тыашинза
Цаоятунь
Шатоцзы
Мадяотунь
Санъ-
Сыфанпу
Сатхоза
Саганиза
Юйшутай
Янаудянза
Тунандо
Синандо
Цхоцзуантунь
Чеюсаутхай
Сахапау
Ядяганза
Панньятай
Цзыдяпу
Тидяванъ
Чинтайпау
Сяодыръ
Сяхэтунь
Ваншитунь
Мампуза
Синдяфан
Саньхопуагунь
Тигуитунь
Паоіянтай
Аюляпу
Бейтапу
Гаухуапу
Цаодіапу
Слотунсанпу
Тунсанза
Сухуоялу
Сыгаутунь
Яндампу
Сляндампу
Бейтайцзыинь
Шудяганза
Мяосантай
Лиояпу
Сяоіншинпу
Ганцзяпуа (Дацзяпу)
Хоашихэ
Цаеньцза
Даянельтунь
Сяочинэртунь
Сяочжанэртун
Шуанго
Синькайхэ
Инярпу
Ланшаньпу
Пенолаза
Каулитунь (Гаолитунь)
Подавяза (Падьяза)
Матурань (Матуланъ)
Юйцзяуопу
Дачжуаньхэ
Сяосудяпу
Скудяза
Ханьченпу
Гуаньтунь
Удьятунь
Сяолипуза
Тоутайцзы
Сулюбтай
Сыфантай
Ингуа
Тудяуаза
Шакланцза
Людиганцза
Синьтайцзы
Фуцзятунь
Шаудзяуопу (Шаоцзяуопу)
Тахантайцзы
Чансыпу
Каоцзятай
Сандіоза
Сяосандяцза
Кисяотунь
Ламатунь
Шахэпу
Синганза (Хоусандяганцза)
Нанганза
Сопка Слесаренки
Хоутайлинза
Куйяза
Юйцзяваза (Юйеллада)
Ст. Шахэ
Чанлинпу
Ляньшинпу
Ханьюинза
Ляньлинза
Ляньлинпу
Ляньлинцзы
Ляньлинцзы
Ляньлинцзы

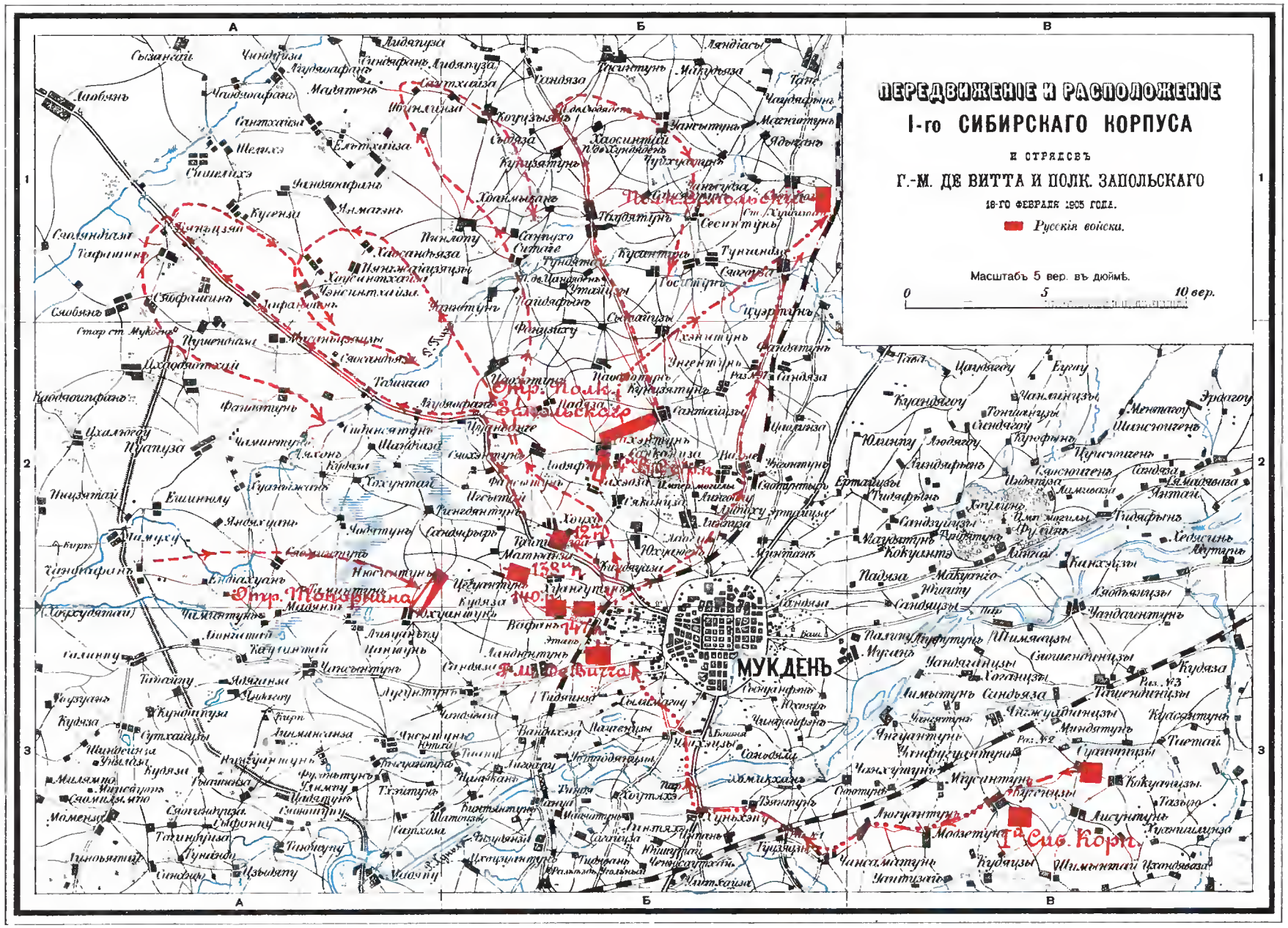

Библиотека "Руниверс"

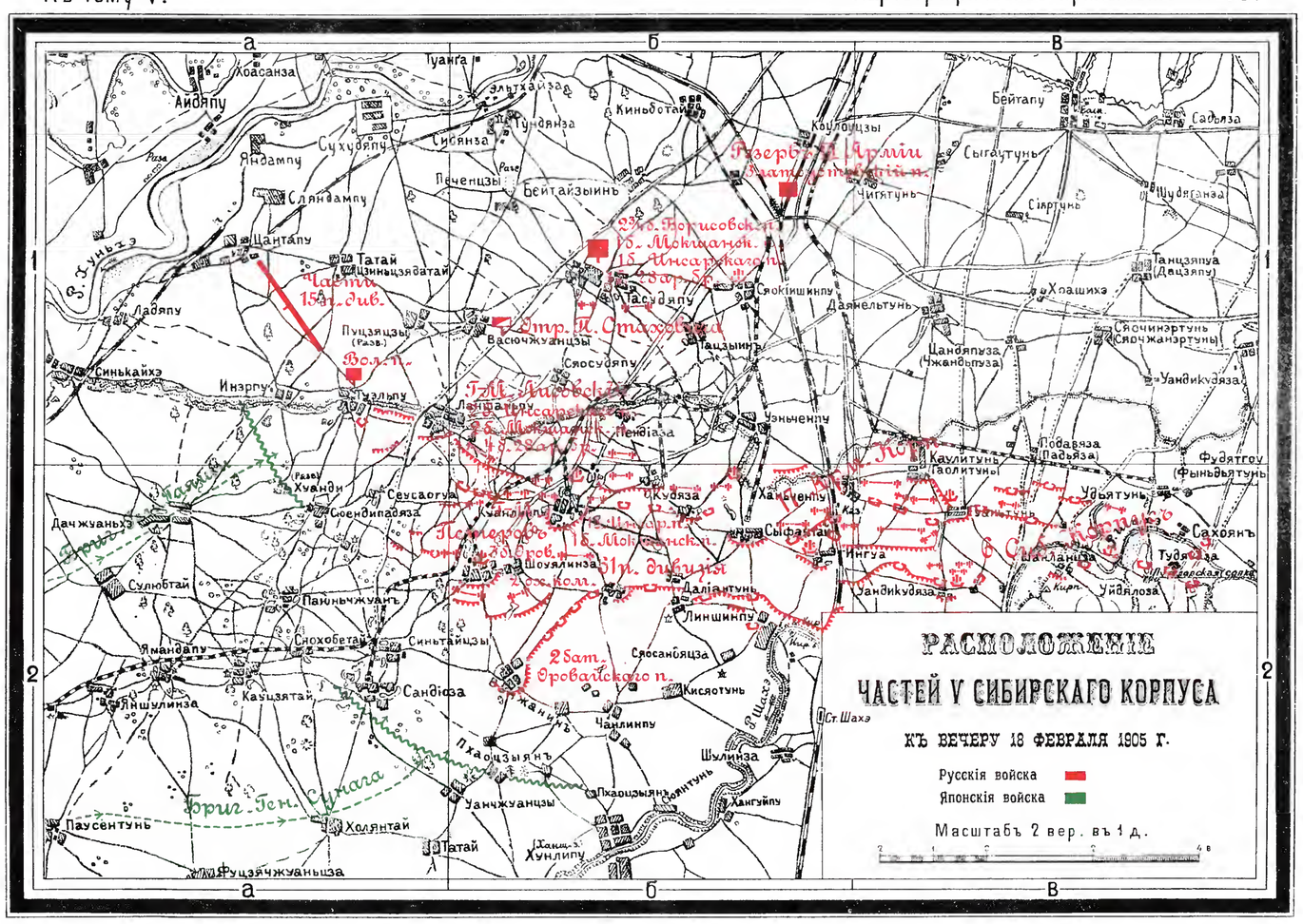

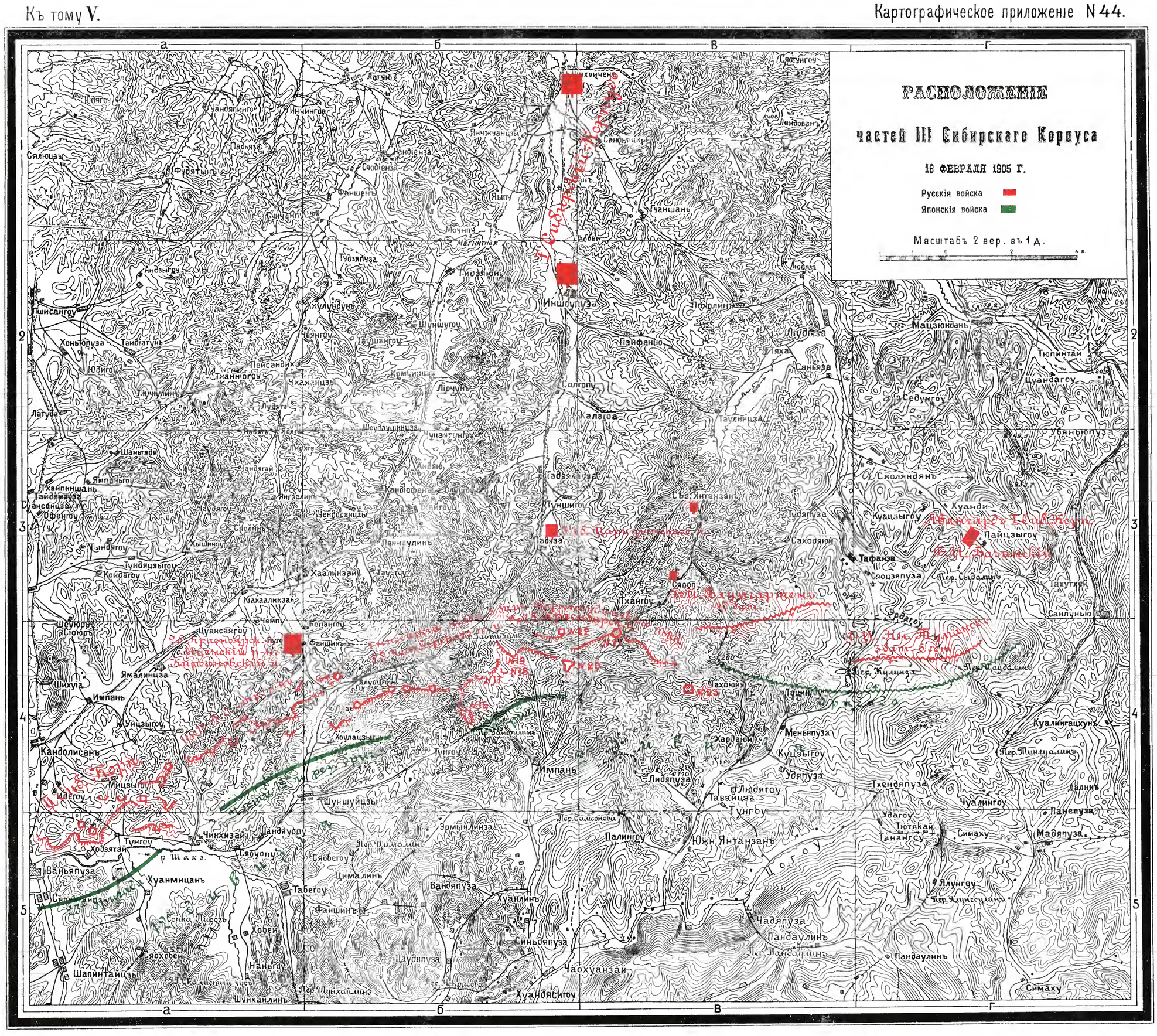

Библиотека "Руниверс"

Къ тому V. Картографическое приложеніе N45.

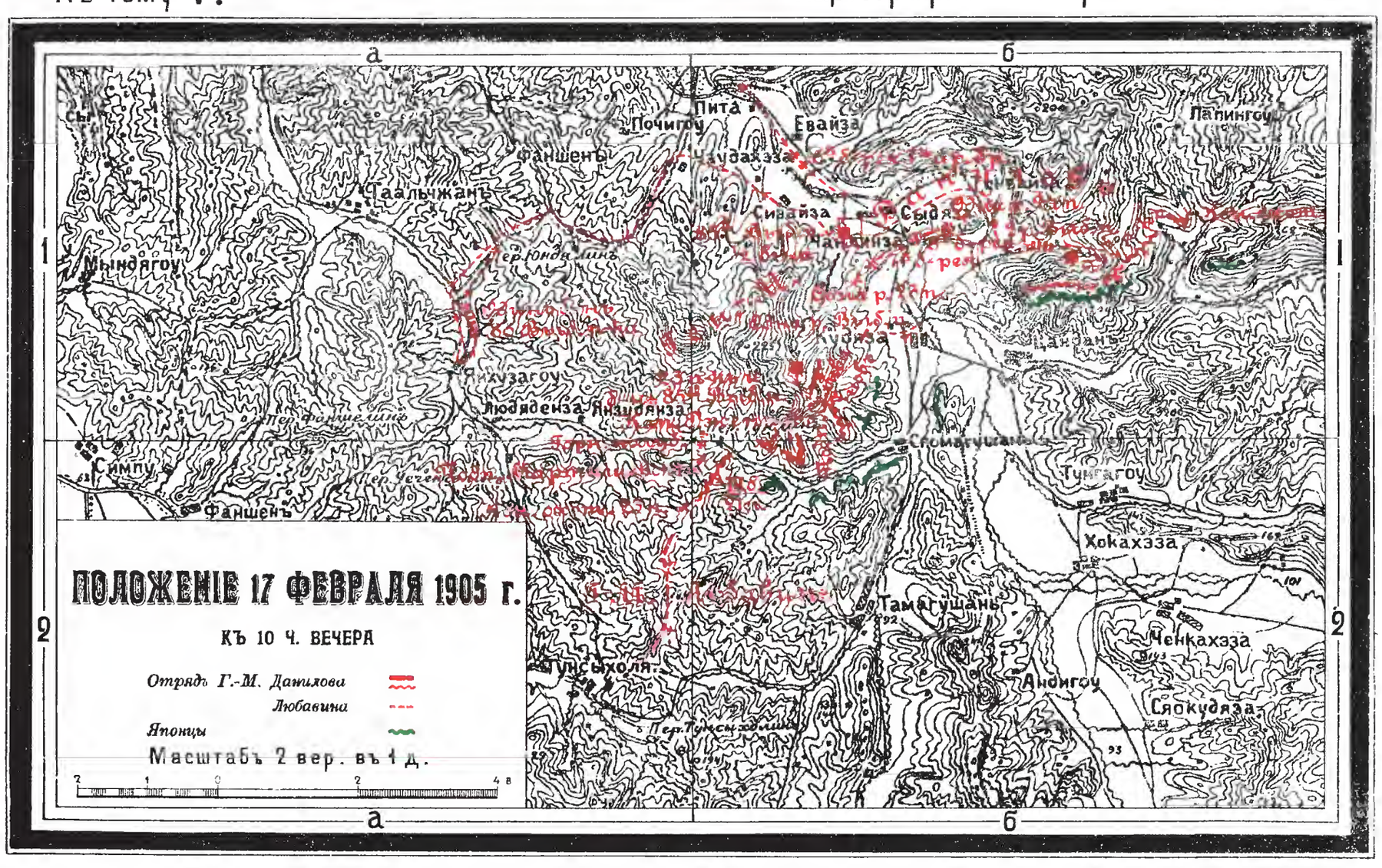

Къ тому V. Картографическое приложеніе N46.

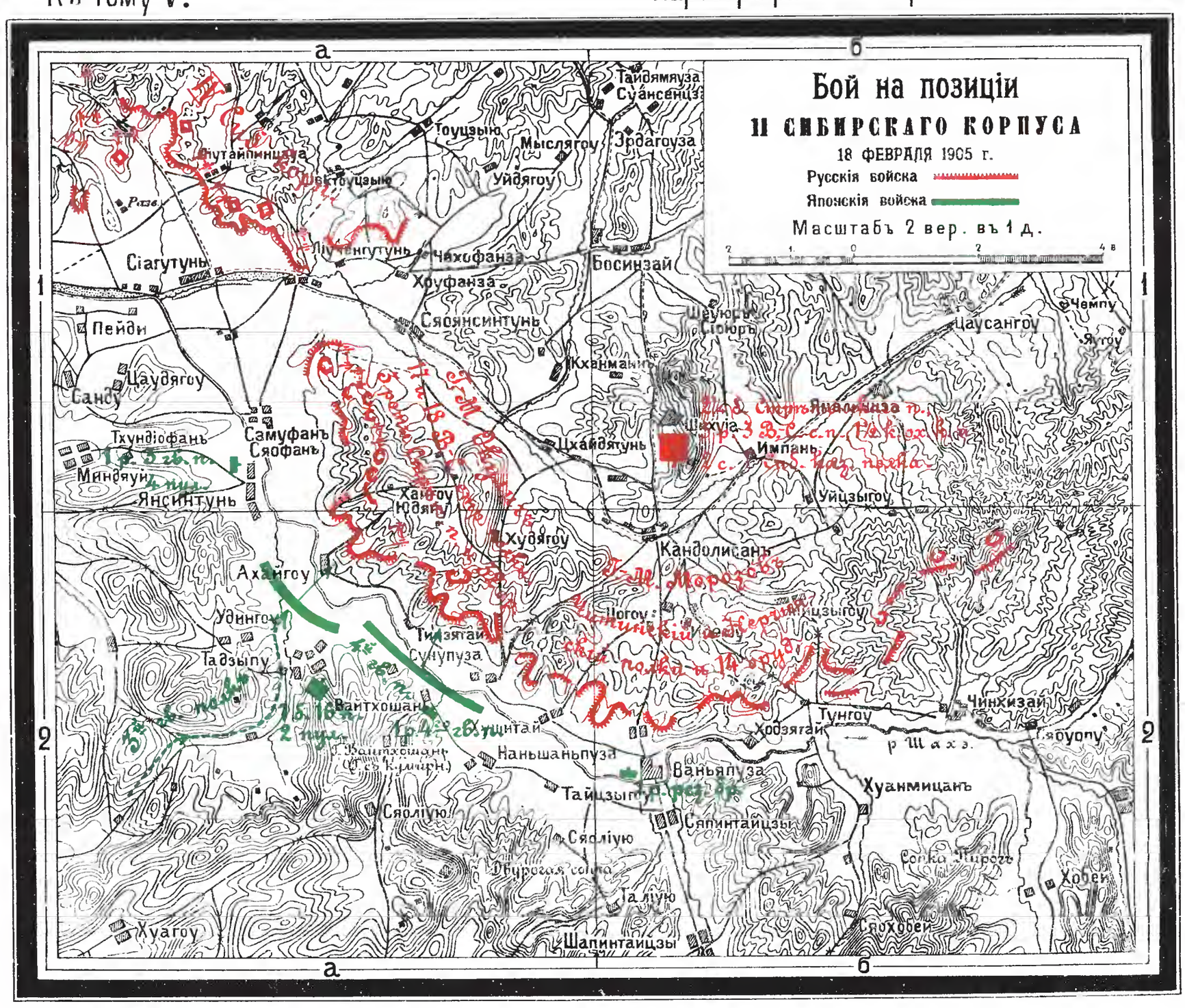

Библиотека "Руниверс"

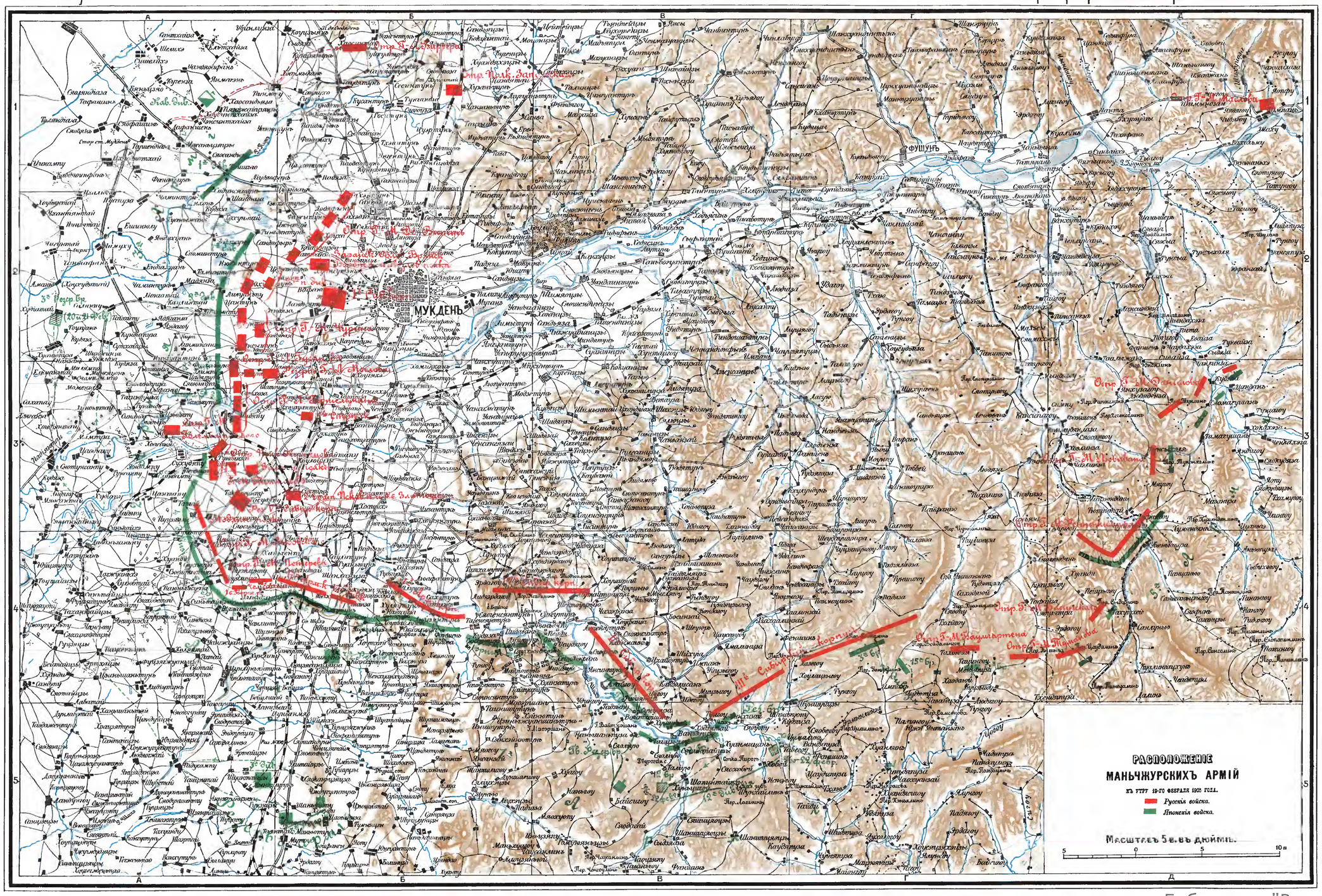

Библиотека "Руниверс"

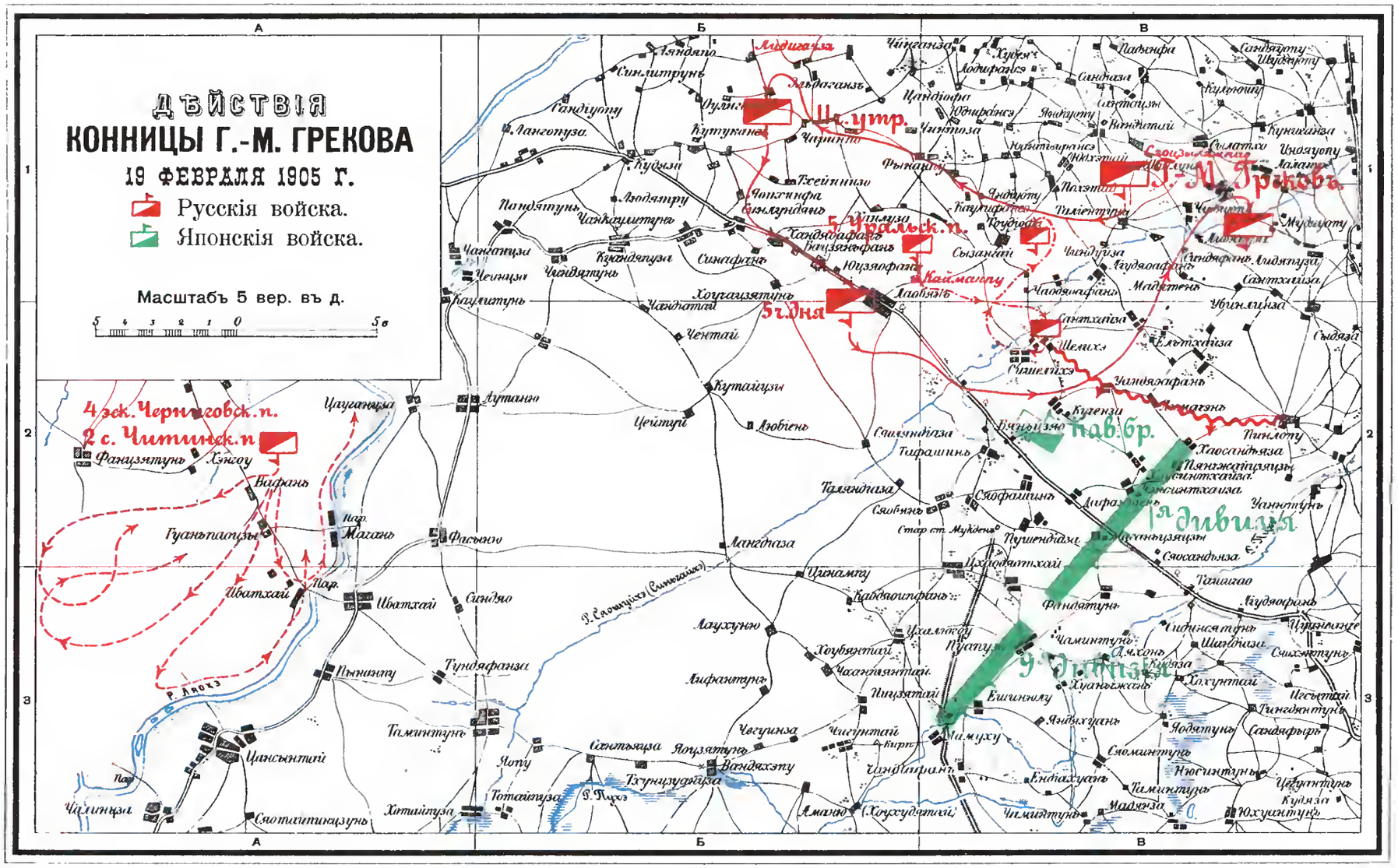

Библиотека "Руниверс"

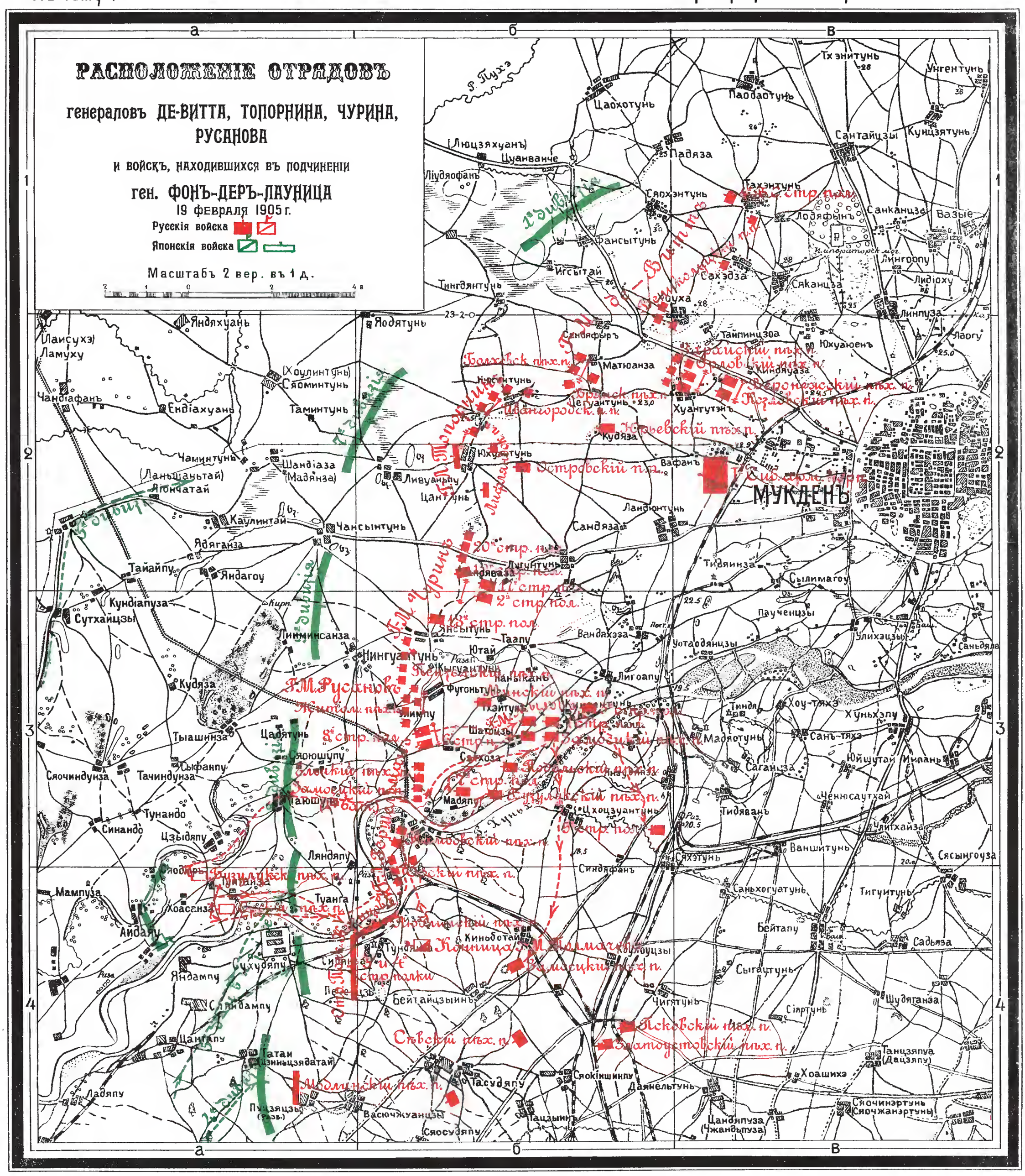

Библиотека "Руниверс"

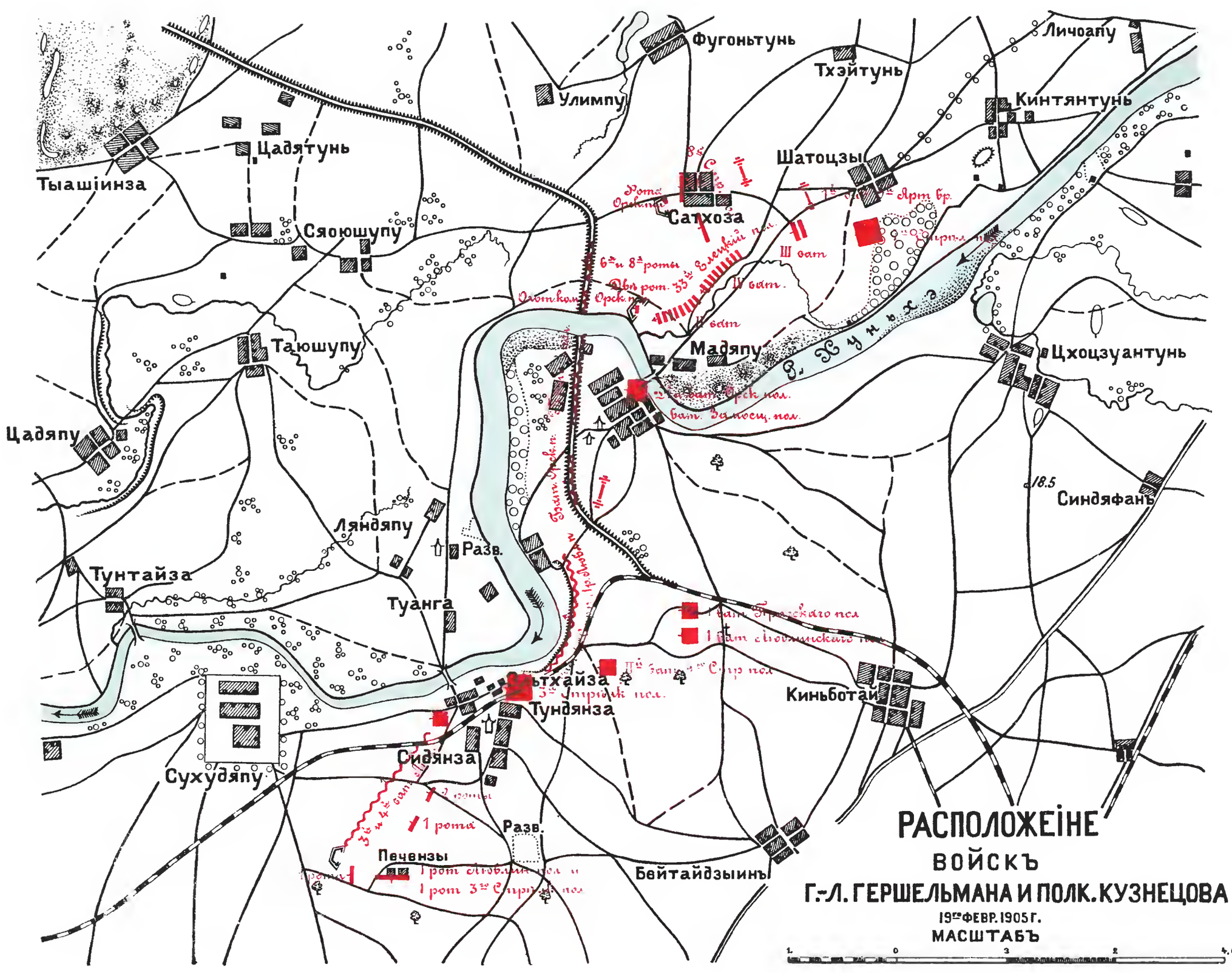

Картографич. зав. Д. Руднева. СПБ.

Библиотека "Руниверс"

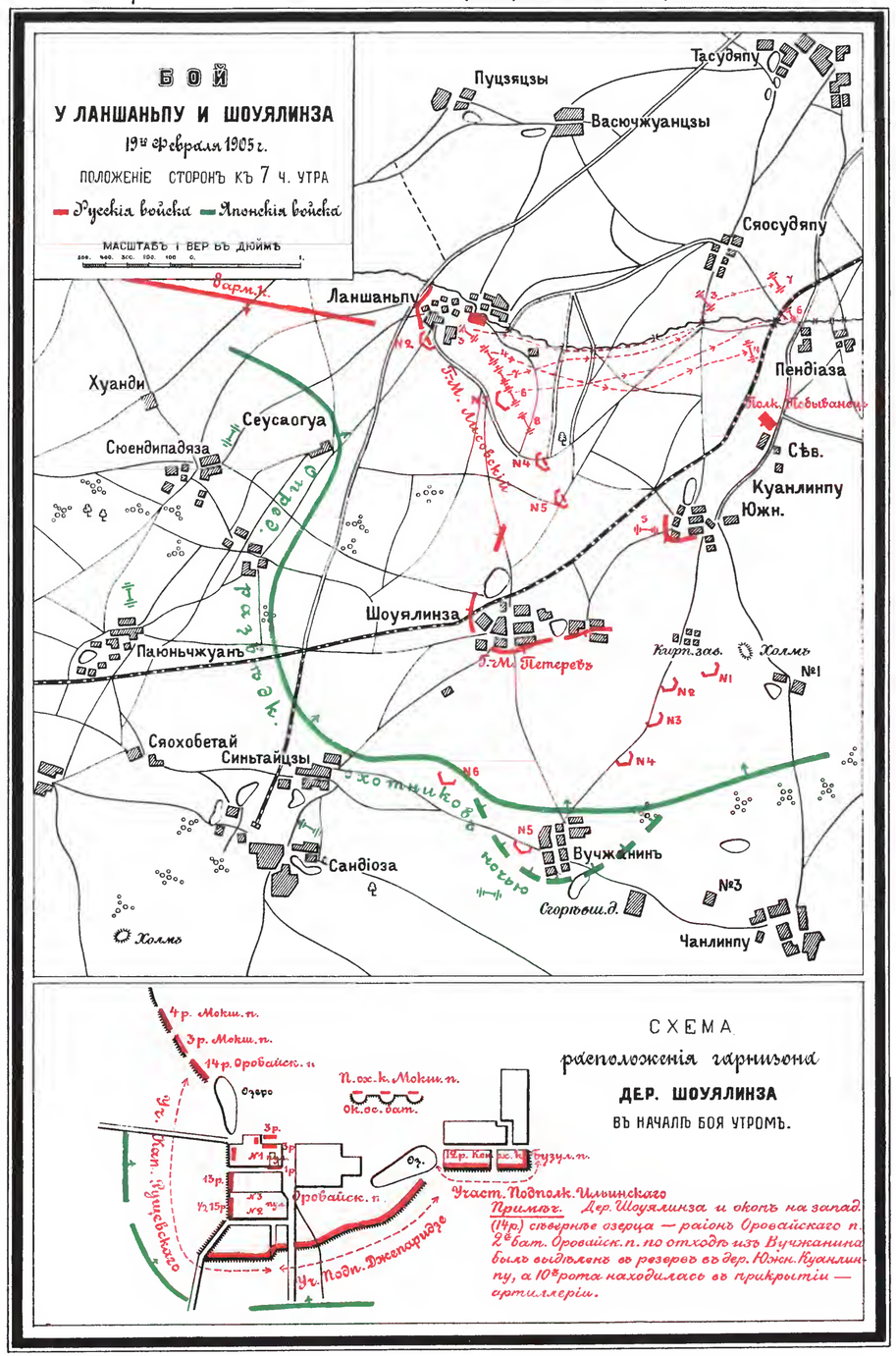

Чертилъ Корп. Военн. Топ. Капитанъ В. Никифоровъ.

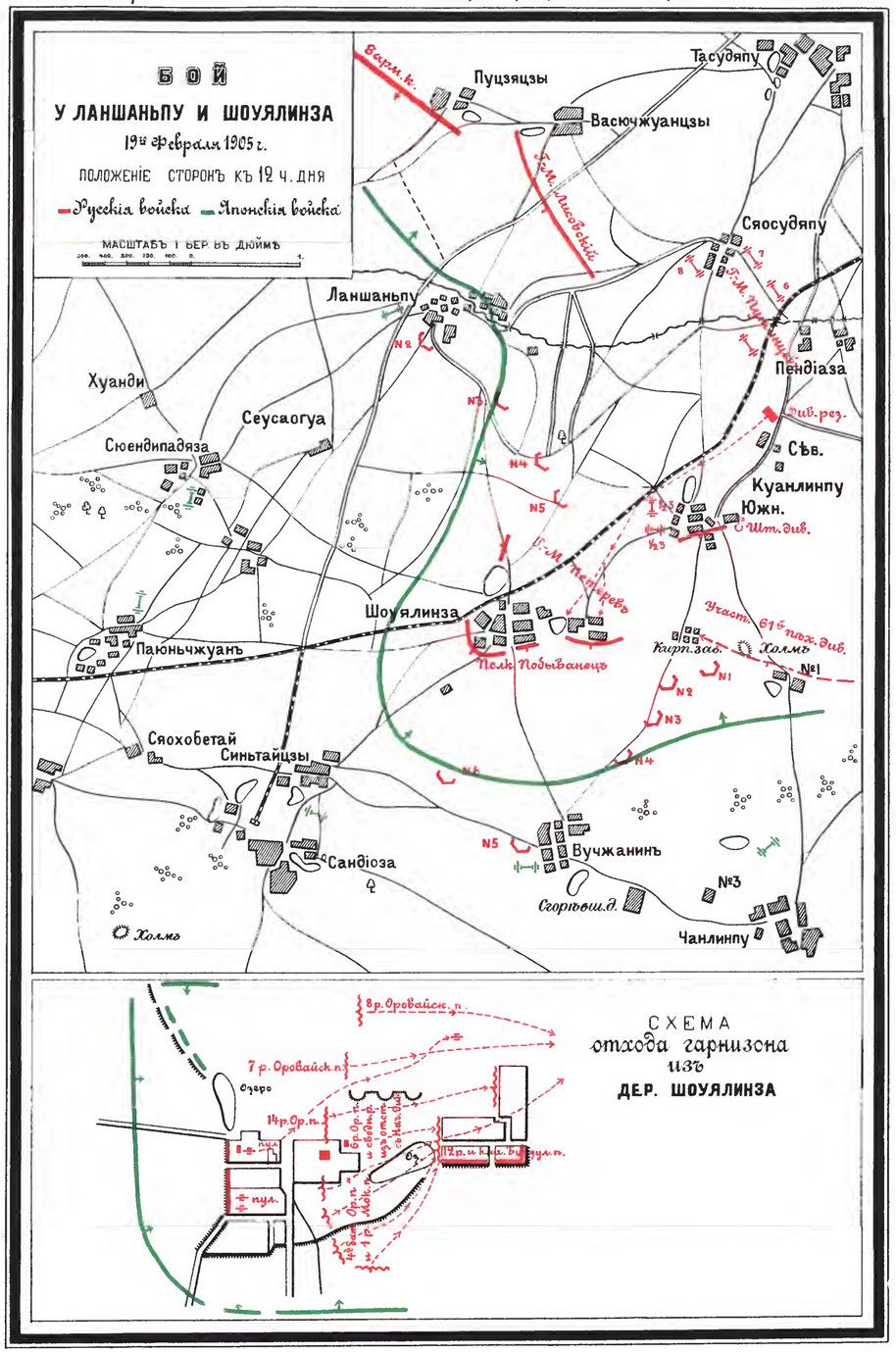

Чертилъ Корп. Военн. Топ. Капитанъ В. Никифоровъ.

Библиотека "Руниверс"

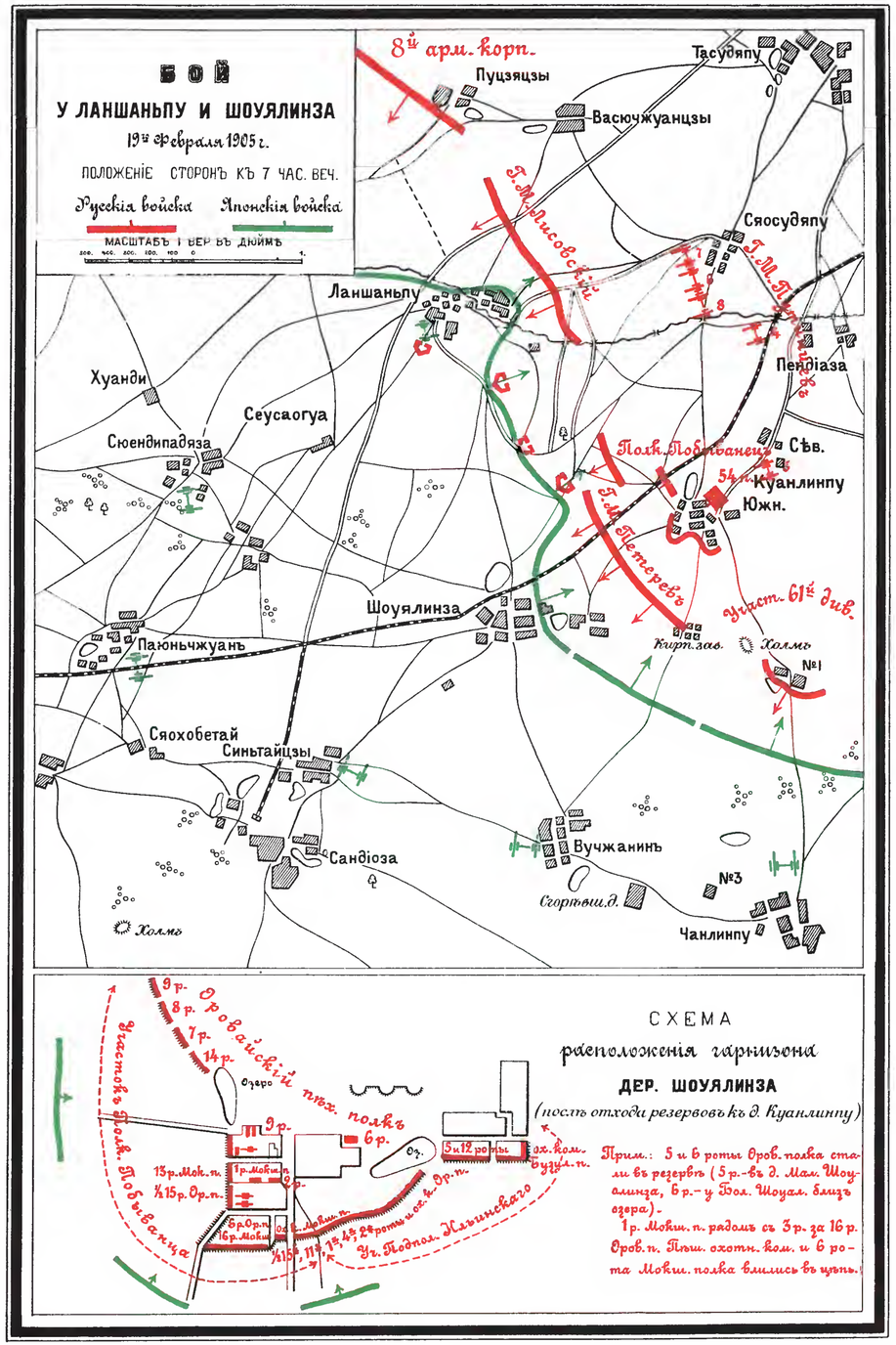

Чертилъ Корп. Военн. Топ. Капитанъ В. Никифоровъ.

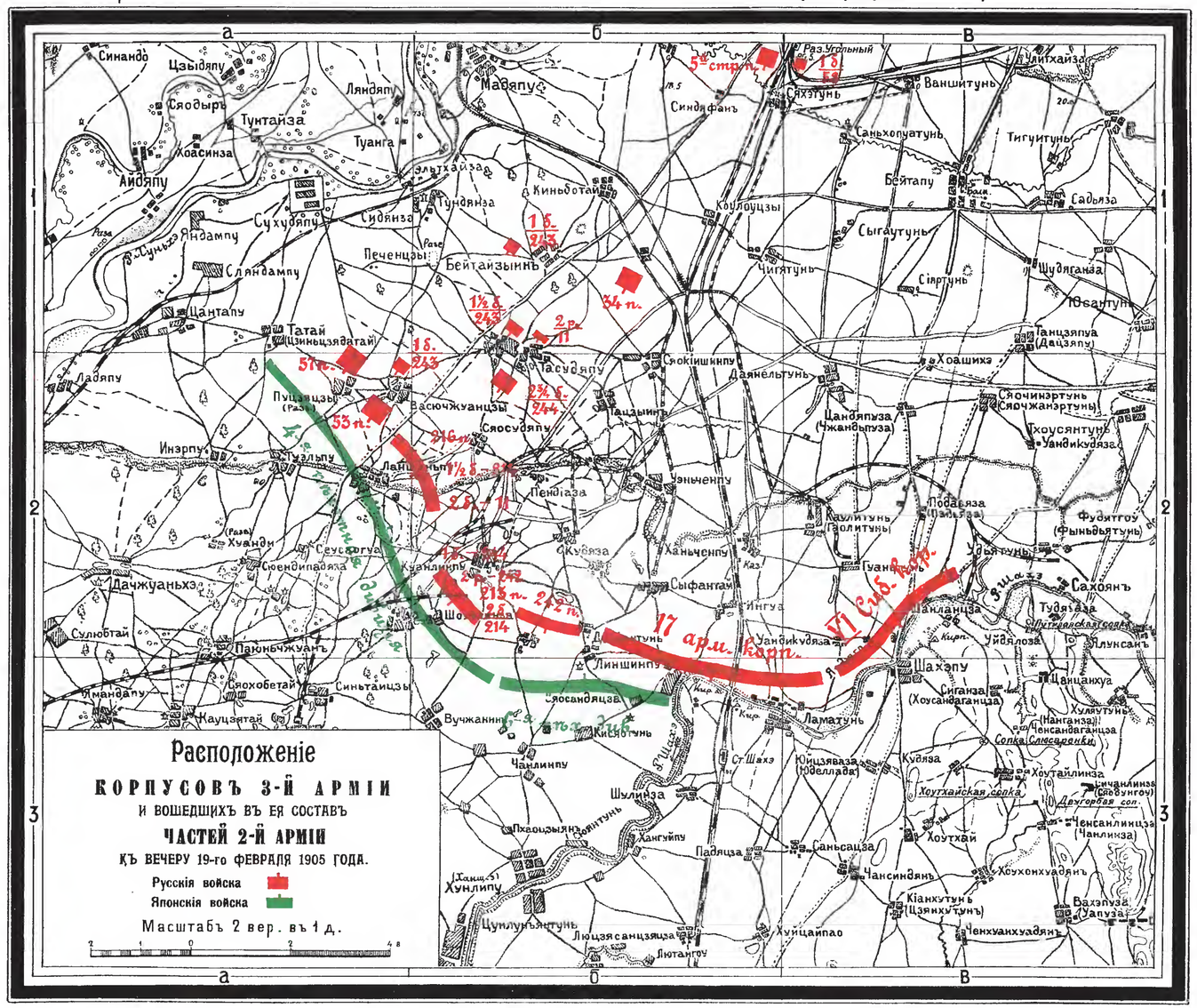
Расположеніе
КОРПУСОВЪ 3-Й АРМІИ
И ВОШЕДШИХЪ ВЪ ЕЯ СОСТАВЪ
ЧАСТЕЙ 2-Й АРМІИ
КЪ ВЕЧЕРУ 19-го ФЕВРАЛЯ 1905 ГОДА.
Русскія войска
Японскія войска
Масштабъ 2 вер. въ 1 д.
17 арм. корп.
VI Сиб. корп.
Синандо
Цзыдяпу
Сяодырь
Тунтайза
Коасинза
Аидяпу
Ляндяпу
Туанга
Мадяпу
Синдяфанъ
Сяхэтунь
Ванштунь
Санхопуатунь
Тигуитунь
Бейтапу
Сыгаутунь
Чигятунь
Сіяртунь
Шудяганза
Юсантунь
Танцзяпуа (Дацзяпу)
Хоашихэ
Сяочинэртунь (Сяочжанэртунь)
Хоусянтунь
Уандикудяза
Цандяпуза (Чжаньпуза)
Даянельтунь
Сяокішишипу
Тасудяпу
Сяосудяпу
Васючжуанцзы
Пуцзяцзы
Ладяпу
Инэрпу
Пенгіаза
Ханьченпу
Сыфантай
Ингуа
Гуанъ
Сахоянъ
Тудяза
Уйдялоза
Плунсанъ
Шахэпу
Сиганза (Хоусандаганца)
Ламатунь
Хулятунь
Ченсандаганца
Куляза
Хоуталлинза
Ченсаллинца (Чанликза)
Хоутхай
Хоухонхуадянъ
Вахэпуза (Уапуза)
Ченхуанхуадянъ
Хуцицапао
Люцзясанцзяца
Лютангоу
Цзулунъянтунь
Хунлипу
Чанлинпу
Шулинза
Хангуйпу
Падяца
Саньсацза
Чансиндянъ
Кіанхутунь (Цзяньхутунь)
Сяосандяцза
Вучжанинъ
Паюньчжуанъ
Сяохобетай
Синьтайцзы
Сулюбтай
Дачжуаньхэ
Сеусаогуа
Сюендипадяза
Хуанди
Куанлинпу
Шоуялинза
Линшинпу
Умандапу
Чаутзятай
Кауцзятунь
Кауцзятунь (Голитунь)
Бейтаизынпу
Печенцзы
Сидянза
Сухудяпу
Ляндампу
Цантапу
Татай (Цзиньцзядатай)
Киньботай
Тундянза
Эльтхайза
Раз. Угольный
Раз. Ванштунь
Раз. Цзыдяпу
Раз. Цзулунъянтунь
Раз. Хуанди
Раз. Инэрпу
Раз. Куанлинпу
Раз. Чанлинпу
Раз. Хунлипу
Раз. Ланшаньпу
Раз. Пуцзяцзы
Раз. Ладяпу
Раз. Цантапу
Раз. Ляндампу
Раз. Сухудяпу
Раз. Сидянза
Раз. Тундянза
Раз. Киньботай
Раз. Бейтаизынпу
Раз. Сяосудяпу
Раз. Тасудяпу
Раз. Васючжуанцзы
Раз. Сяосандяцза
Раз. Вучжанинъ
Раз. Паюньчжуанъ
Раз. Сяохобетай
Раз. Синьтайцзы
Раз. Сулюбтай
Раз. Дачжуаньхэ
Раз. Сеусаогуа
Раз. Сюендипадяза
Раз. Хуанди
Раз. Куанлинпу
Раз. Шоуялинза
Раз. Линшинпу
Раз. Умандапу
Раз. Чаутзятай
Раз. Кауцзятунь
Раз. Чанлинпу
Раз. Шулинза
Раз. Хунлипу
Раз. Цзулунъянтунь
Раз. Хангуйпу
Раз. Падяца
Раз. Саньсацза
Раз. Чансиндянъ
Раз. Кіанхутунь
Раз. Ламатунь
Раз. Куляза
Раз. Хоутхай
Раз. Хоухонхуадянъ
Раз. Вахэпуза
Раз. Ченхуанхуадянъ
Раз. Хуцицапао
Раз. Люцзясанцзяца
Раз. Лютангоу
Раз. Сиганза
Раз. Шахэпу
Раз. Ченсандаганца
Раз. Хулятунь
Раз. Ченсаллинца
Раз. Плунсанъ
Раз. Уйдялоза
Раз. Сахоянъ
Раз. Тудяза
Раз. Уандикудяза
Раз. Хоусянтунь
Раз. Сяочинэртунь
Раз. Хоашихэ
Раз. Танцзяпуа
Раз. Цандяпуза
Раз. Даянельтунь
Раз. Сяокішишипу
Раз. Ванштунь
Раз. Сяхэтунь
Раз. Синдяфанъ
Раз. Санхопуатунь
Раз. Тигуитунь
Раз. Бейтапу
Раз. Сыгаутунь
Раз. Чигятунь
Раз. Сіяртунь
Раз. Шудяганза
Раз. Юсантунь
Раз. Фудитгоу
Раз. Сыфантай
Раз. Ингуа
Раз. Ланьченпу
Раз. Пенгіаза
Раз. Ладяпу
Раз. Пуцзяцзы
Раз. Васючжуанцзы
Раз. Сяосудяпу
Раз. Тасудяпу

Къ тому V. Картографическое приложеніе N 55.

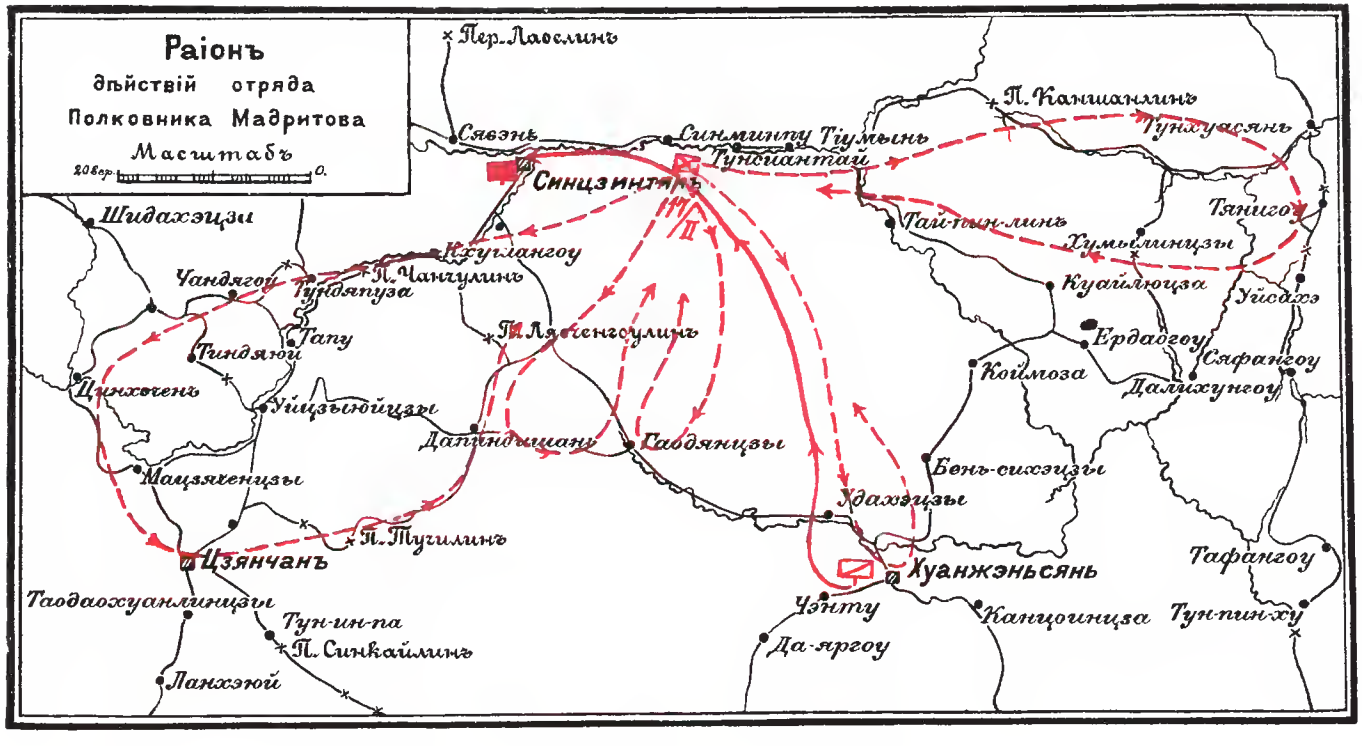

Библиотека "Руниверс"

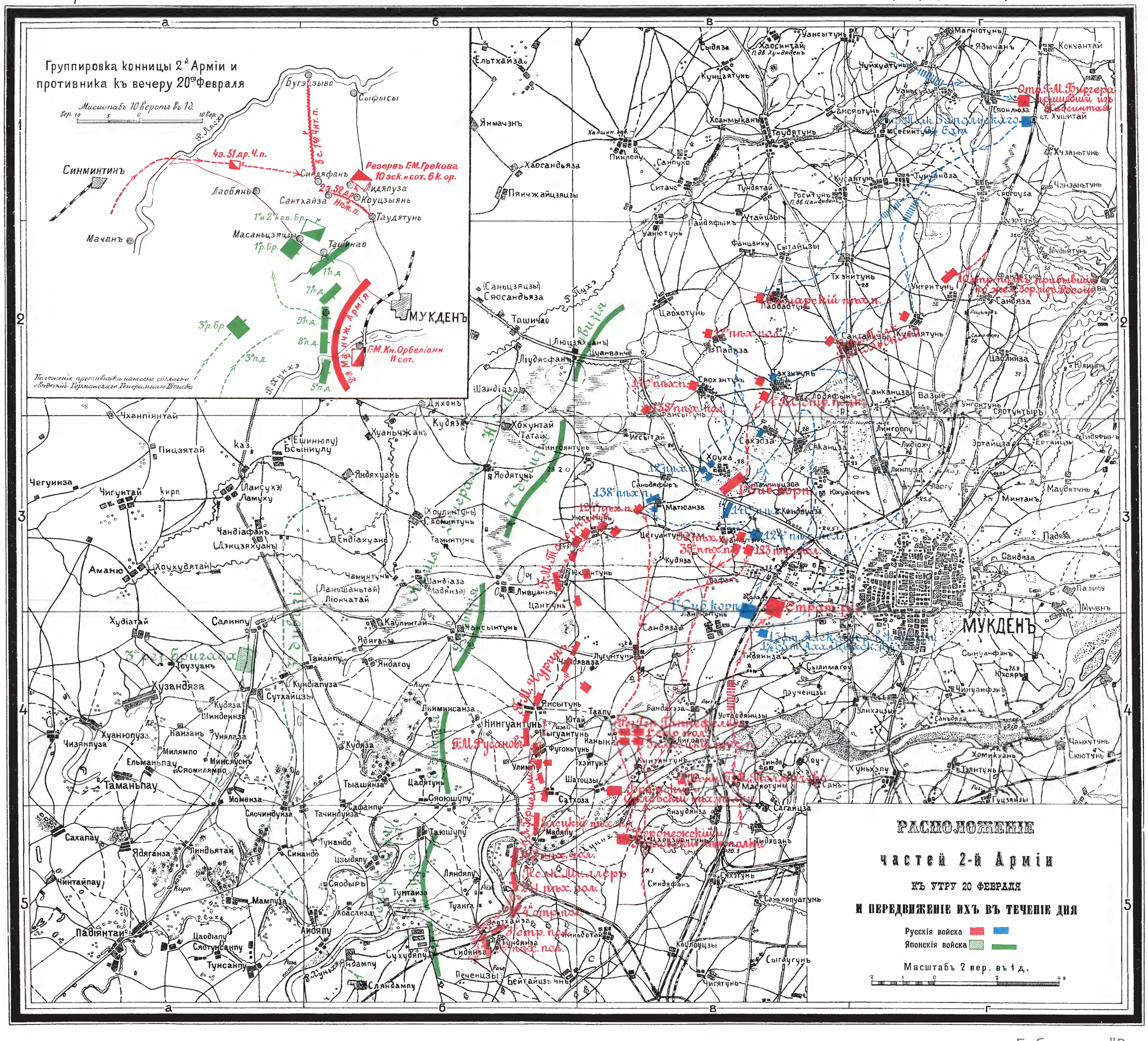
Группировка конницы 2й Арміи и противника къ вечеру 20го Февраля
Масштабъ 10 верстъ въ 1д.
Положеніе противника нанесено согласно свѣдѣній Германскаго Генеральнаго Штаба
Синминтинъ
Мачанъ
Лаобянь
Сантхайза
Синдяфанъ
Лидяпуза
Коуцзыянь
Таудятунь
Масаньцзяцзы
Ташичао
МУКДЕНЪ
4э. 51 др. Ч.п.
5 с. 1го Чит. п.
Резервъ F.M. Грекова 10 эск. и сот. 6 к. ор.
22. 58 д. Нж. п.
1й и 2й кав. бр.
1р. бр.
3р. бр.
1п. д.
7п. д.
9п. д.
8п. д.
3п. д.
5п. д.
2я Манчж. Армія
F.M. Кн. Орбеліани 11 сот.
Отр. F.M. Бирчера прибывшій изъ Хасинтая
Отр. Полк. Запольскаго
10 отр. прибывшіе по жел. дор. изъ Москвы
Гвардейскій пѣх. п.
Гвардейскій пѣх. пол.
Сибирскій пѣх. пол.
Сибирскій пѣх. п.
Гренадерскій пѣх. пол.
Гренадерскій пѣх. п.
Полк. Мюллеръ
Полк. Шмидтъ
Полк. Шмидтъ
Полк. Шмидтъ

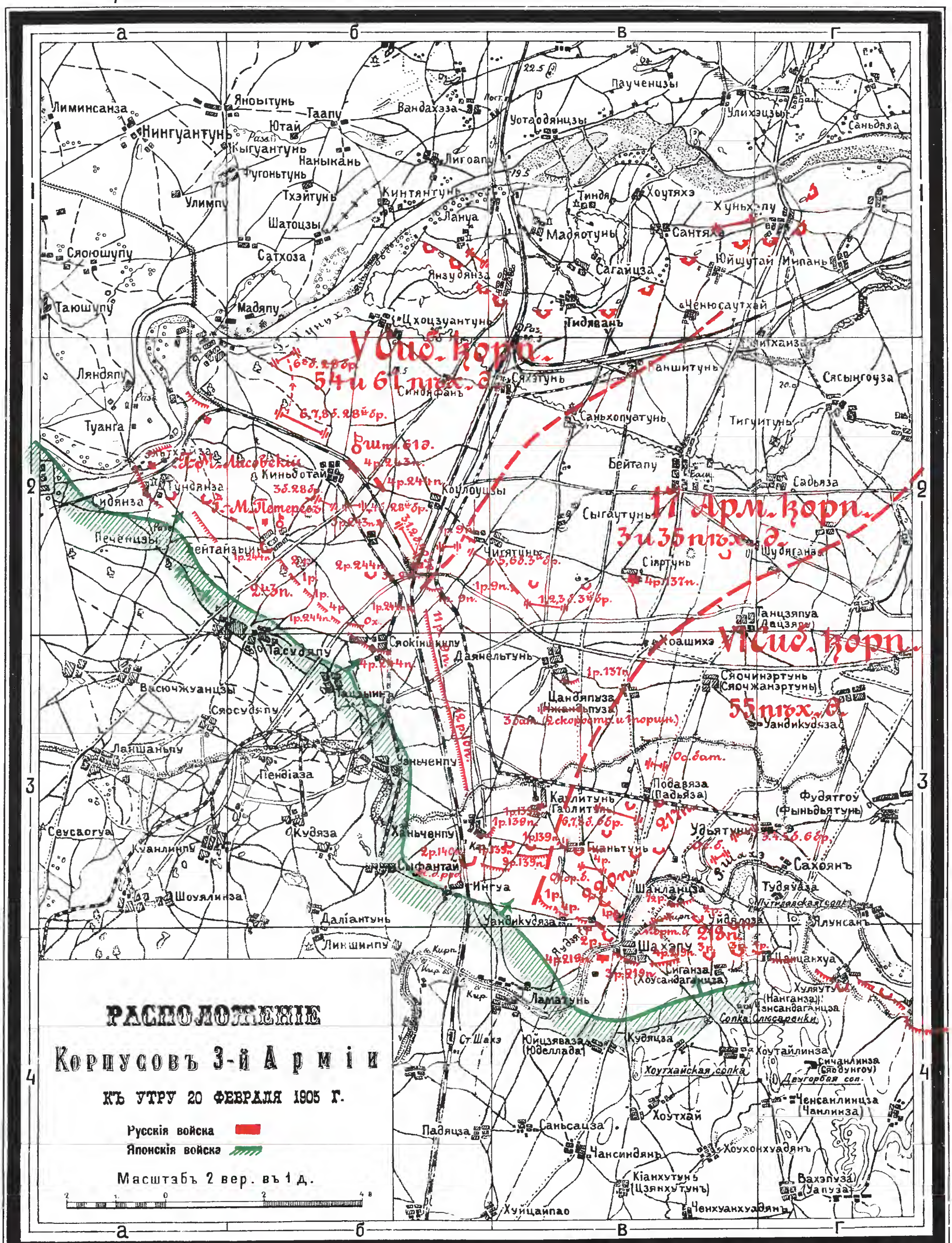
РАСПОЛОЖЕНІЕ
Корпусовъ 3-й Арміи
КЪ УТРУ 20 ФЕВРАЛЯ 1905 Г.
Русскія войска
Японскія войска
Масштабъ 2 вер. въ 1 д.
V Сиб. корп.
54 и 61 пех. д.
17 Арм. корп.
3 и 35 пѣх. д.
VI Сиб. корп.
55 пѣх. д.
Г.-М. Лисовскій
Г.-М. Петерсонъ
Лиминсанза
Нингуантунь
Яноытунь
Таапу
Ютай
Кыгуантунь
Наныкань
Чугоньтунь
Тхэйтунь
Улимпу
Шатоцзы
Сатхоза
Сяоюшупу
Таюшупу
Мадяпу
Ляндяпу
Туанга
Сидянза
Печенцзы
Тасудяпу
Васючжуанцзы
Сяосудяпу
Ланшаньпу
Пендіаза
Сеусаогуа
Куанлинпу
Кудяза
Шоуялинза
Даліантунь
Ликшинпу
Вандахэза
Уотадянцзы
Лигоапу
Кинтянтунь
Ланца
Янзудянза
Цхоцзуантунь
Синьяфанъ
Киньботай
Коулоуцзы
Чигятунь
Сяокінчинпу
Даянельтунь
Цандяпуза
Ханьченпу
Сыфантай
Ингуа
Уандикудяза
Ламатунь
Юйцзяваза
Падяцза
Саньсацза
Чансиндянъ
Кіанхутунь
Хуйцайпао
Паученцзы
Улихэцзы
Саньдяла
Тинда
Хоутяхэ
Хуньхэпу
Мадяотунь
Сантяза
Сагайцза
Юйшутай
Инпань
Ченюсаутхай
Тидяванъ
Ханшитунь
Сясынгоуза
Саньхопуатунь
Тигуитунь
Бейтапу
Садьяза
Сыгаутунь
Шудяганза
Сіяртунь
Ганцзяпуа
Хоашихэ
Сяочинэртунь
Уандикудяза
Подавяза
Фудятгоу
Удьятунь
Сахоянъ
Тудяуаза
Ялунсанъ
Шанцанхуа
Хуляутунь
Кудяцза
Хоутайлинза
Сичанлинза
Ченсанлинцза
Хоутхай
Хоухонхуадянъ
Вахэпуза
Ченхуанхуадянъ
Хоутхайская сопка
Двугорбая соп.
Сопка Слюсаренки
Ст. Шахэ
Шахапу
Сиганза
Уйдяпуза
Кир.
Ирр.
Кирп.
Ирт.
Ф.-М. Лисовскій
Г.-М. Петерсонъ
Бш. 61 д.
Ох.
Ос. бат.
Ос. б.
Ор. б.
Кавалерія
Пулеметная сотня
Ялунская сопка
Уйдяпуза
Шахапу
Сиганза
Хоусандаганиза
Ханганза
Хансандаганиза
Сяодунгоу
Чанлинза
Хоусандаганиза
Ханганза
Хансандаганиза
Сяодунгоу
Чанлинза
Юйцзяваза
Юделлада
Кіянхутунь
Цзянхутунь
Хуйцайпао
Ченхуанхуадянъ
Вахэпуза
Уапуза
Ханьченпу
Сыфантай
Ингуа
Уандикудяза
Ламатунь
Ст. Шахэ
Юйцзяваза
Юделлада
Падяцза
Саньсацза
Чансиндянъ
Кіянхутунь
Цзянхутунь
Хуйцайпао
Ченхуанхуадянъ
Вахэпуза
Уапуза
Хоутхайская сопка
Двугорбая соп.
Сопка Слюсаренки

N58.

РАСПОЛОЖЕНІЕ ЧАСТЕЙ 61 ПЕХ. ДИВИЗІИ

КЪ 11 ЧАС. УТРА 20 ФЕВРАЛЯ 1905 Г.

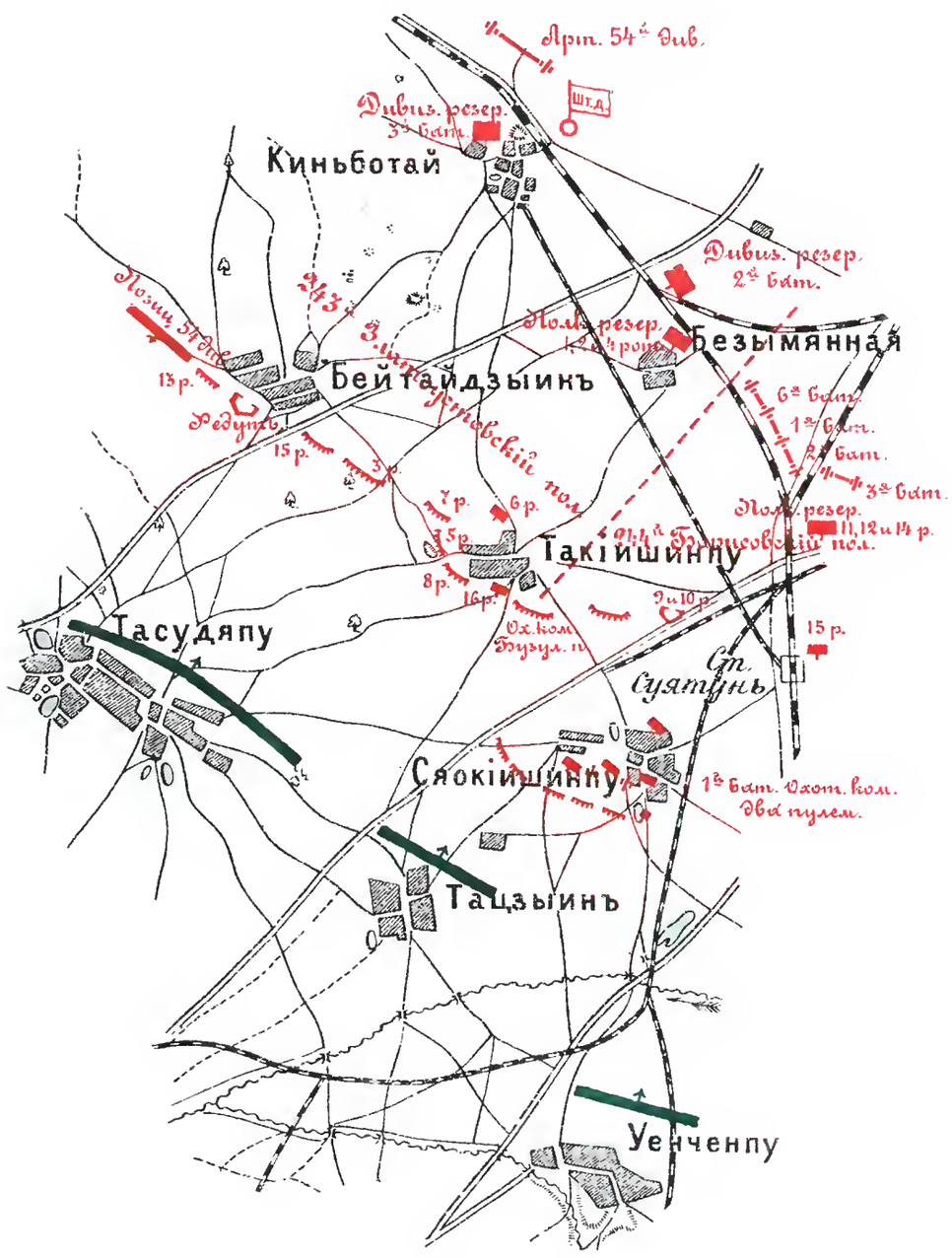

N59.

БОЙ У БЕЙТАЙДЗЫИНА

ПОЛОЖЕНІЕ КЪ 1 ЧАС. ДНЯ 20 ФЕВРАЛЯ 1905 Г.

N60.

ПОЛОЖЕНІЕ ЧАСТЕЙ 17 АРМЕЙСКАГО КОРПУСА

КЪ 3 ЧАС. НОЧИ НА 20 ФЕВРАЛЯ 1905 Г.

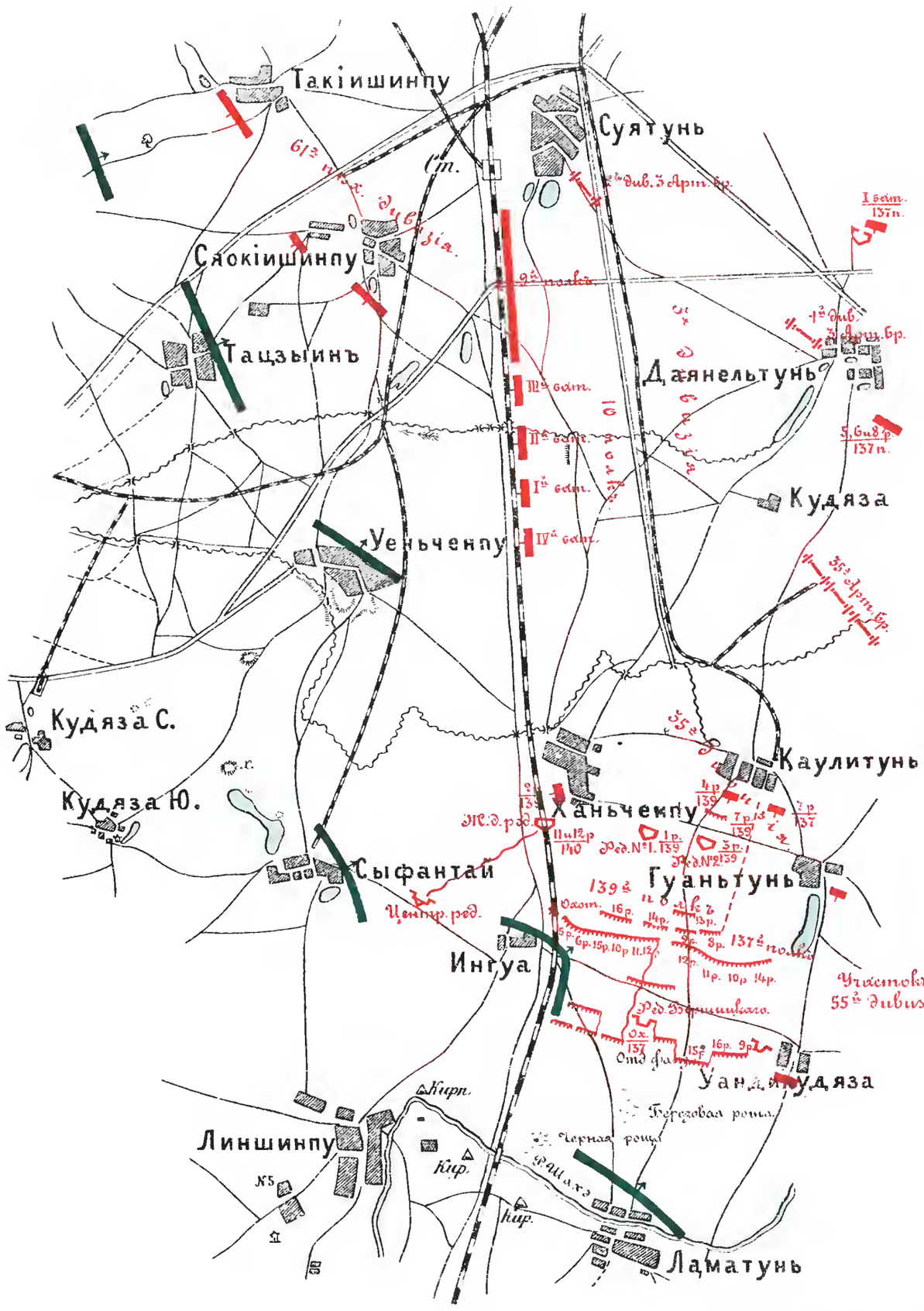

N61.

ПОЛОЖЕНІЕ ЧАСТЕЙ 17 АРМЕЙСКАГО КОРПУСА

КЪ 9 ЧАС. УТРА НА 21 ФЕВРАЛЯ 1905 Г.

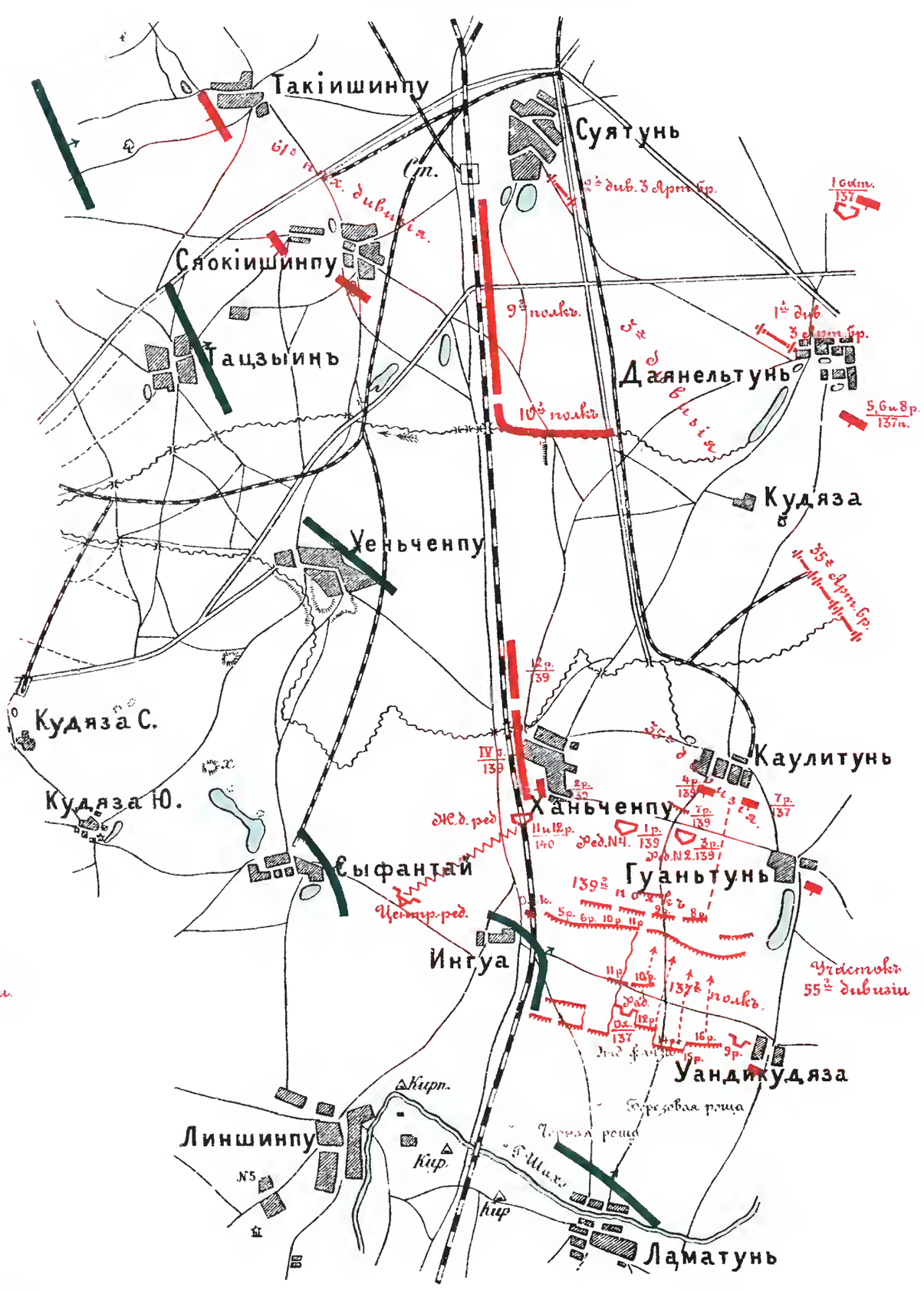

Русскія войска — Японскія войска

МАСШТАБЪ

1 верста въ дюймъ.

Картографич. зав. Д. Руднева. Новый пер. д. 5 СПБ.

Библиотека "Руниверс"

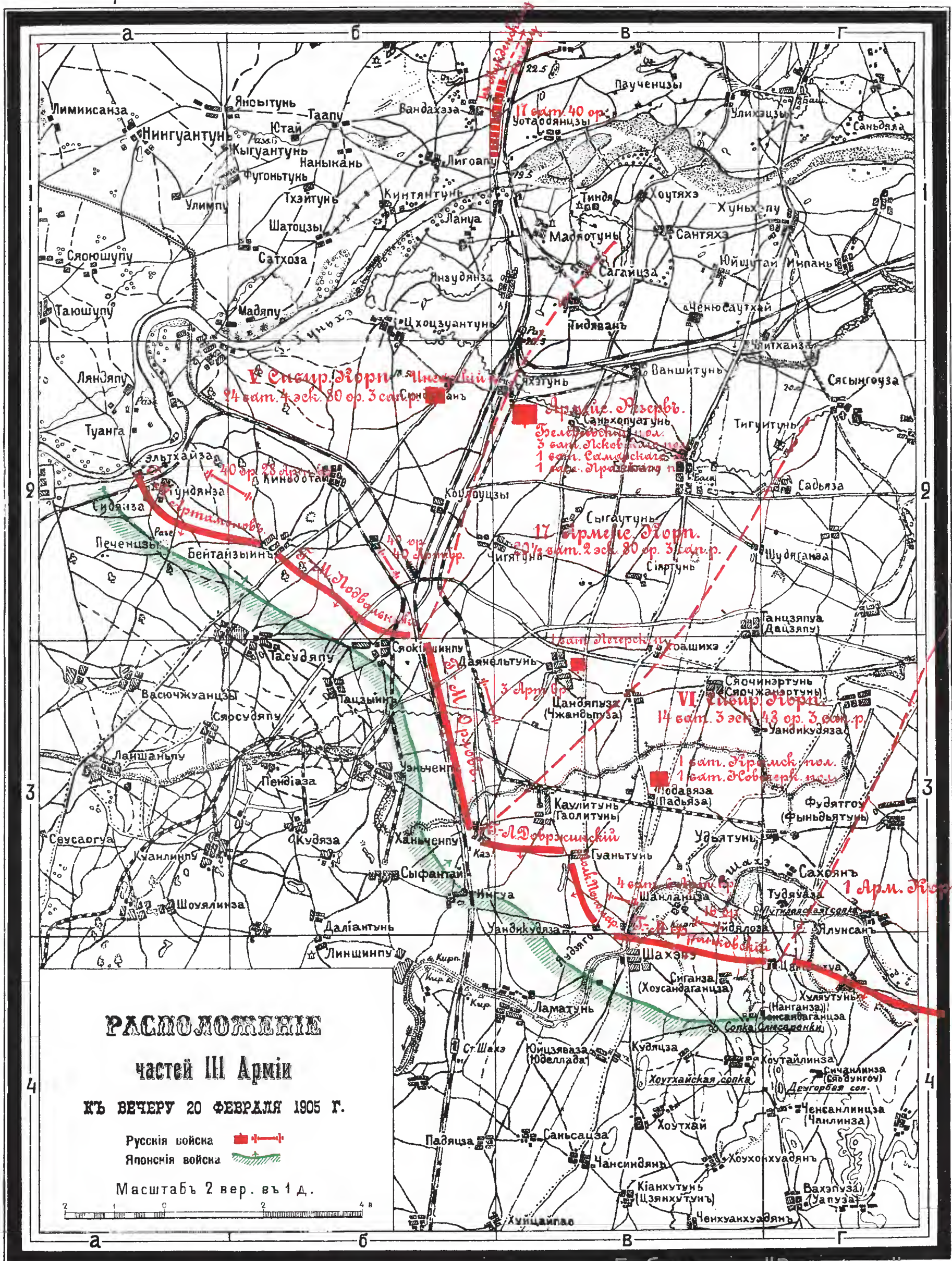
РАСПОЛОЖЕНІЕ
частей III Арміи
КЪ ВЕЧЕРУ 20 ФЕВРАЛЯ 1905 Г.
Русскія войска
Японскія войска
Масштабъ 2 вер. въ 1 д.
V Сибир. Корп.
24 бат. 4 эск. 80 ор. 3 сап. р.
17 Армейс. Корп.
20½ бат. 2 эск. 80 ор. 3 сап. р.
VI Сибир. Корп.
14 бат. 3 эск. 43 ор. 3 сап. р.
1 Арм. Корп.
Лимиисанза
Нингуантунь
Янсытунь
Таапу
Юстай
Кыгуантунь
Наныкань
Фугоньтунь
Тхэйтунь
Шатоцзы
Сатхоза
Сяоюшупу
Таюшупу
Мадяпу
Лянзяпу
Туанга
Эльтхайза
Тундянза
Судянза
Печенцзы
Бейтайзыинь
Вандахэза
Лигоапу
Кинтянтунь
Ланца
Янзудянза
Цхоцзуантунь
Паученцзы
Уотаодянцзы
Тинда
Хоутяхэ
Мадяотунь
Сантяхэ
Сагаицза
Юйшутай
Ченюсаутхай
Тидяванъ
Ваншитунь
Сяхэтунь
Саньхопуатунь
Тигуитунь
Сясынгоуза
Саньяла
Улихэцзы
Хуньхэпу
Садьяза
Коуяоуцзы
Сыгаутунь
Чигятуна
Сяртунь
Шудяганза
Ганцзяпуа (Дацзяпу)
Даянельтунь
Сяочинэртунь (Сяочжанэртунь)
Уандикудяза
Тасудяпу
Васючжуанцзы
Сяосудяпу
Ланшаньпу
Пендіаза
Тацзыинь
Щандяпуза (Чжандьпуза)
Каулитунь (Гаолитунь)
Подавяза (Падьяза)
Фудятгоу (Фыньдьятунь)
Удьятунь
Гуаньтунь
Сахоянъ
Тудяуаза
Ялунсанъ
Шанланцза
Уидяпоза
Шахэ
Сиганза (Хоусандаганцза)
Ченсандаганцза
Сопка Олисаренки
Ламатунь
Юйцзяваза (Юделлада)
Кудяцза
Хоутайлинза
Сичанлинза (Сяодунгоу)
Хоутхайская сопка
Двугорбая соп.
Ченсанлинцза (Чанлинза)
Хоутхай
Саньсацза
Чансиндянъ
Хоухонхуадянъ
Кіанхутунь (Цзянхутунь)
Вахэпуза (Уапуза)
Ченхуанхуадянъ
Падяцза
Кудяза
Ханьченпу
Сыфантай
Инсуа
Даліантунь
Линшинпу
Уандикудяза
Сяокінинпу
Уэньченпу
Ст. Шахэ
Каз.
Кир.
Сяртаньгоуъ
Бейтайзыинь
Чигятуна
Сяртунь
Ченсанлинцза
Сяньдунгоу
Сяньдунгоу
Ст. Шахэ
Ст. Шахэ
Ст. Шахэ

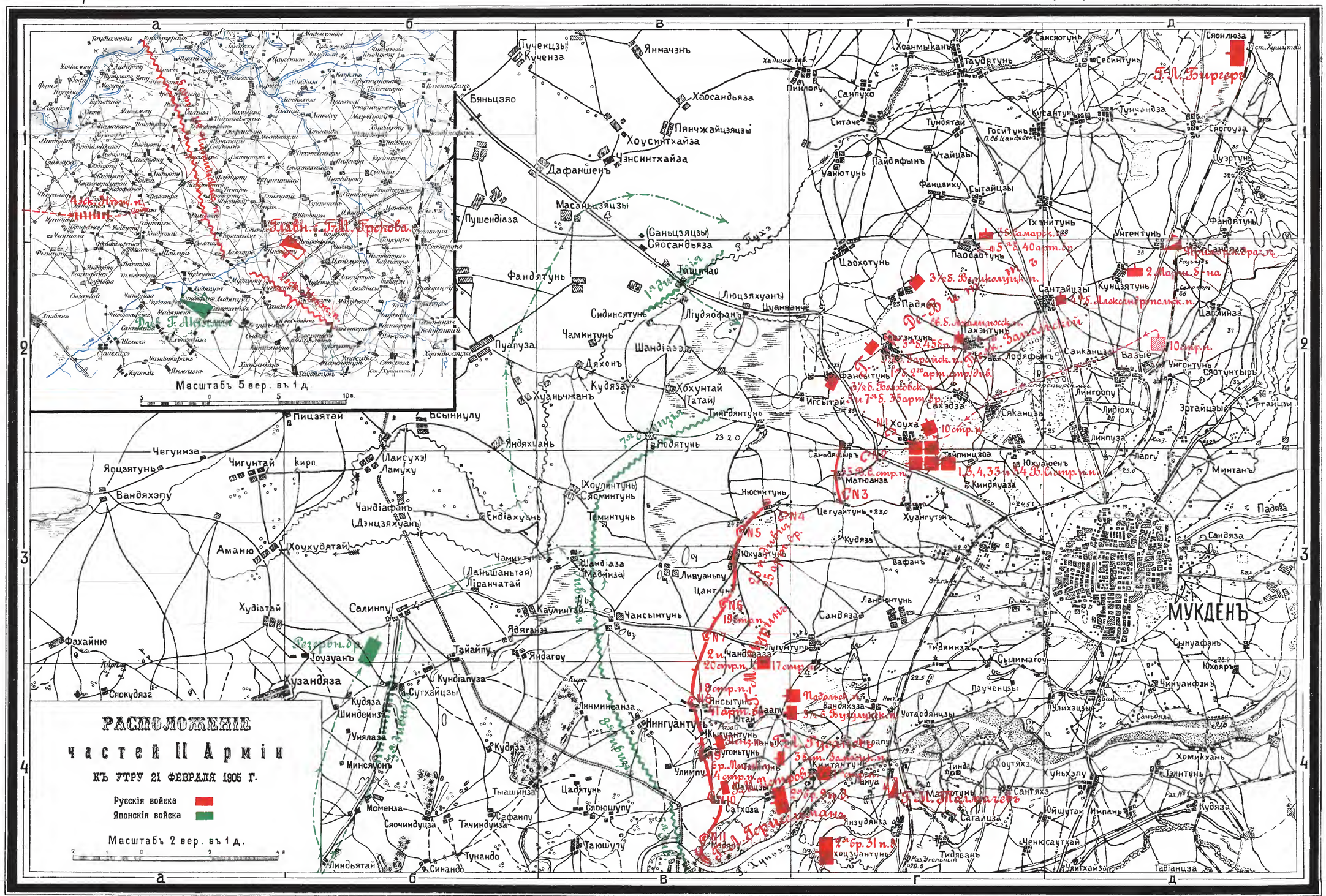
РАСПОЛОЖЕНІЕ
частей II Арміи
КЪ УТРУ 21 ФЕВРАЛЯ 1905 Г.
Русскія войска
Японскія войска
Масштабъ 2 вер. въ 1 д.
Масштабъ 5 вер. въ 1 д.
МУКДЕНЪ
Гвардейскій
Резервн. бр.
Гл. кв. Куроки
Гл. кв. Оямы
Гл. кв. Нодзу
Гл. кв. Ноги
Гл. кв. Нодзу
Гл. кв. Ноги
Гл. кв. Оямы
Гл. кв. Куроки

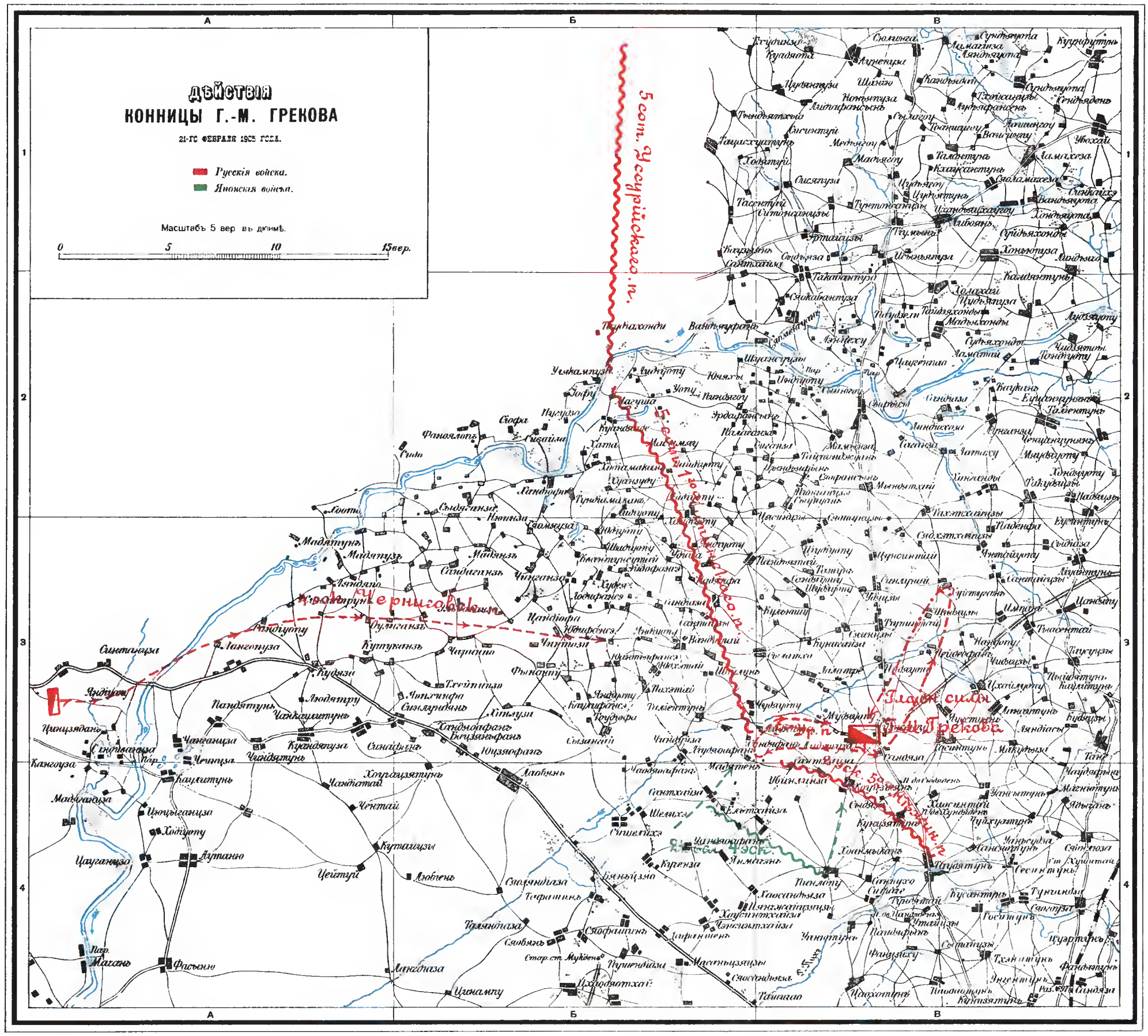

Библиотека "Руниверс"

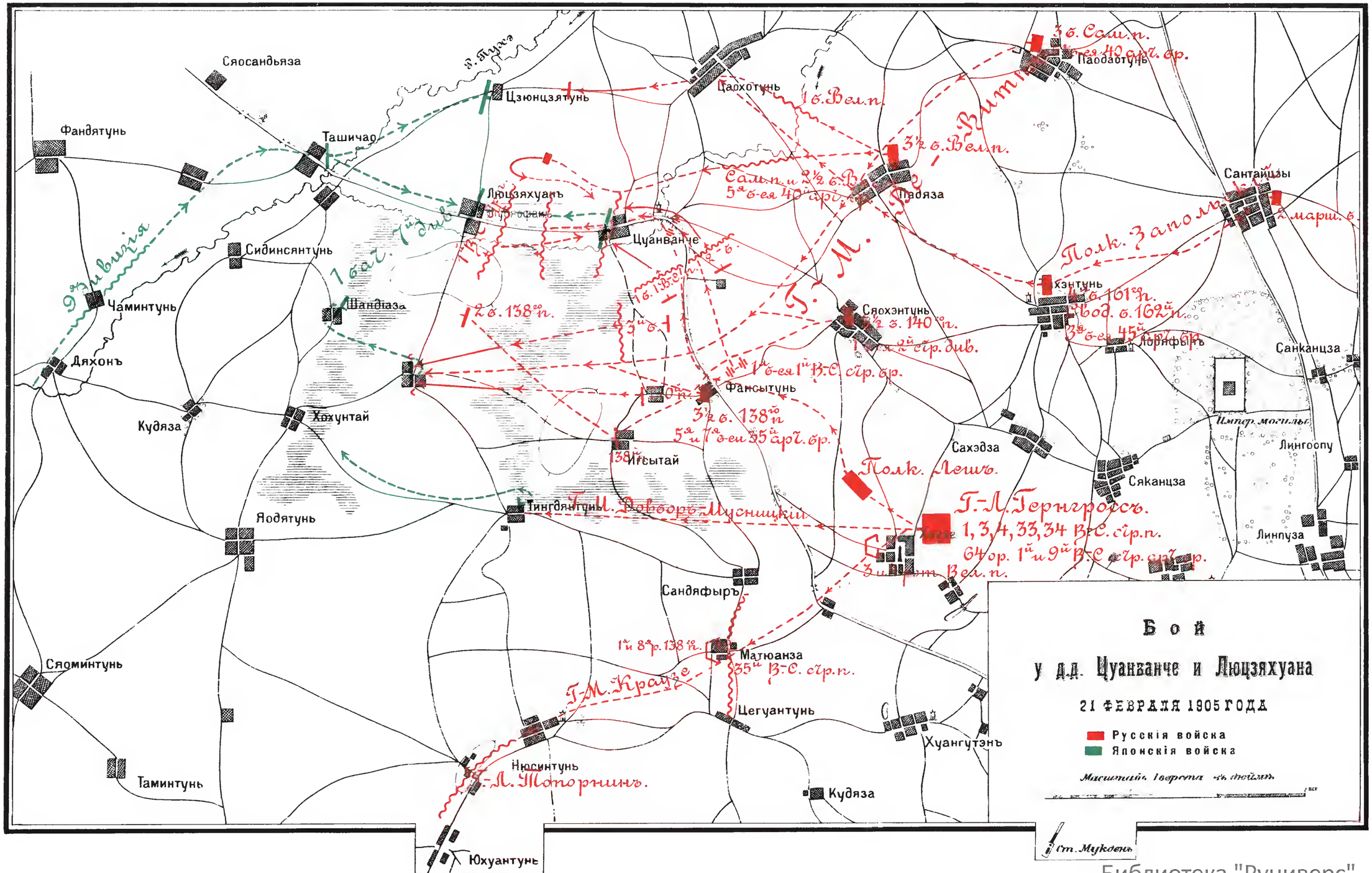

Библиотека "Руниверс"

N 66.

РАСПОЛОЖЕНІЕ ЧАСТЕЙ 61 ПѢХ. ДИВИЗІИ

КЪ УТРУ 21 ФЕВРАЛЯ 1905 Г.

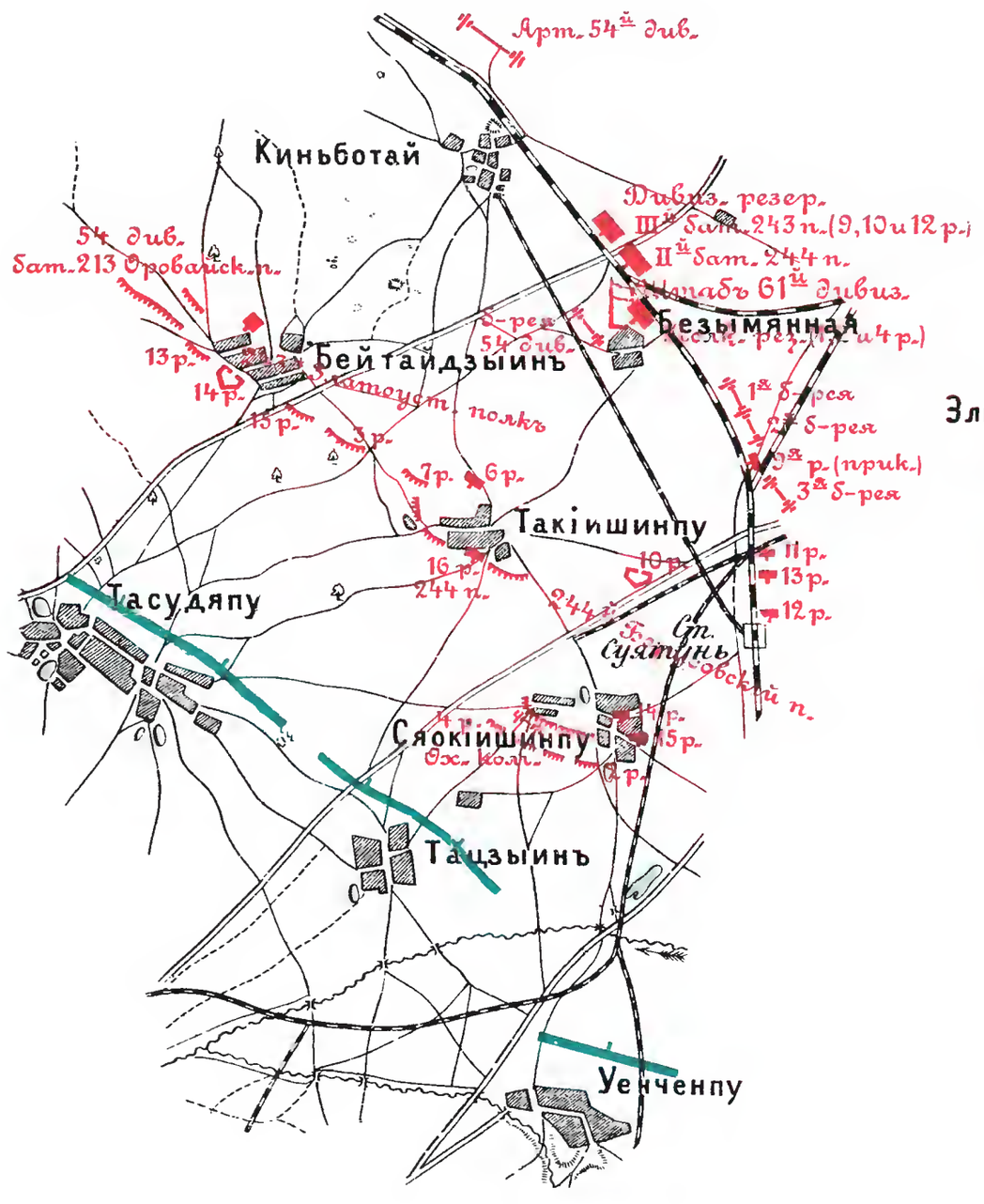

N 67.

БОЙ У БЕЙТАЙДЗЫИНА

ПОЛОЖЕНІЕ ВЪ 3 ЧАС. ДНЯ 21 ФЕВРАЛЯ 1905 Г.

N 73.

РАСПОЛОЖЕНІЕ ЧАСТЕЙ 61 ПѢХ. ДИВИЗІИ

КЪ УТРУ 22 ФЕВРАЛЯ 1905 Г.

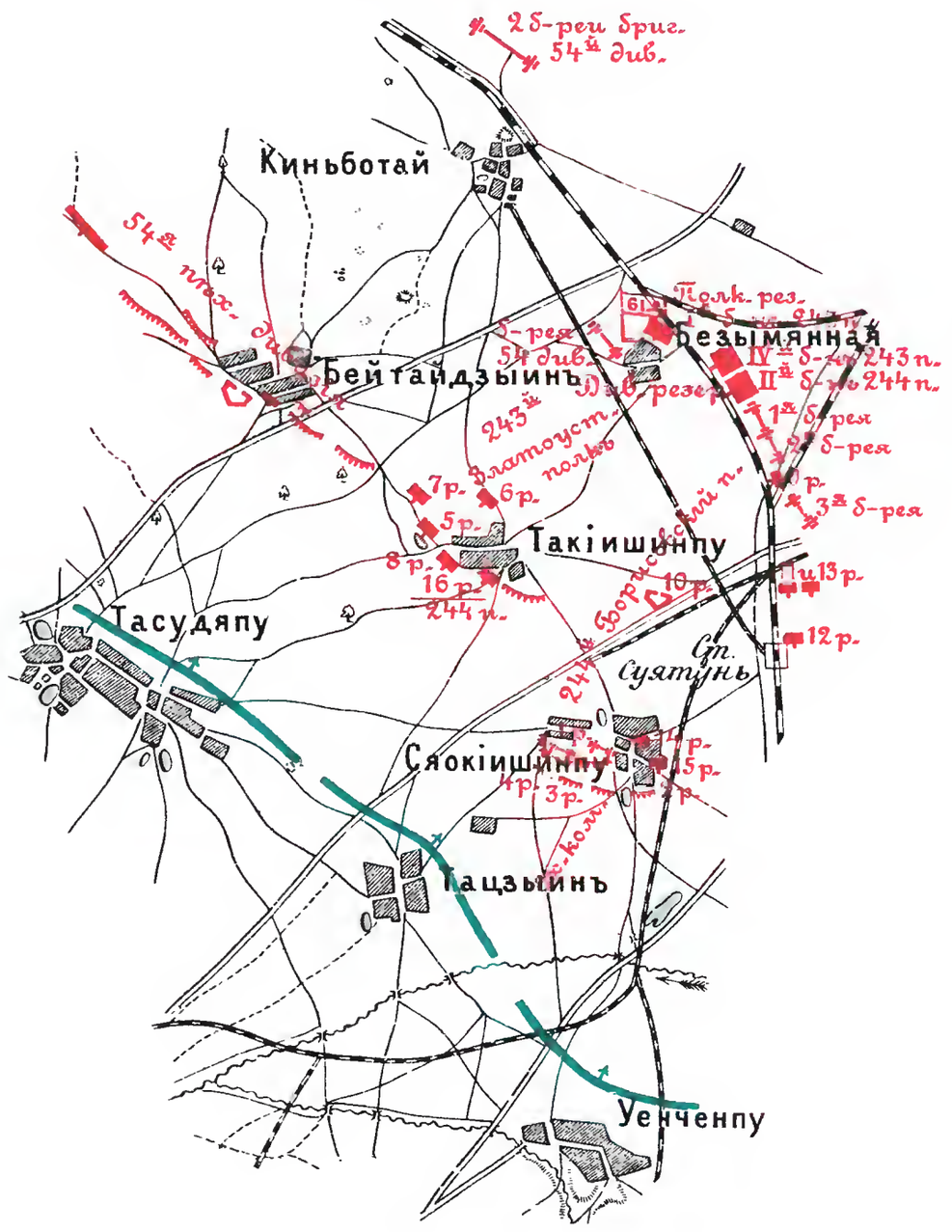

N 74.

БОЙ У БЕЙТАЙДЗЫИНА

ПОЛОЖЕНІЕ ОК. 1 ЧАС. ДНЯ 22 ФЕВРАЛЯ 1905 Г.

Русскія войска — Японскія войска

МАСШТАБЪ

1 верста въ дюймѣ.

Картографическое зав. Д. Руднева. Новый пер. д. 5. С.П.Б.

Библиотека "Руниверс"

Схема

РАСПОЛОЖЕНІЯ ЯПОНЦЕВЪ

22 ФЕВРАЛЯ 1905 Г.

Копія со схемы къ сводкѣ № 20 Развѣдывательнаго отдѣленія Штаба Главнокомандующаго

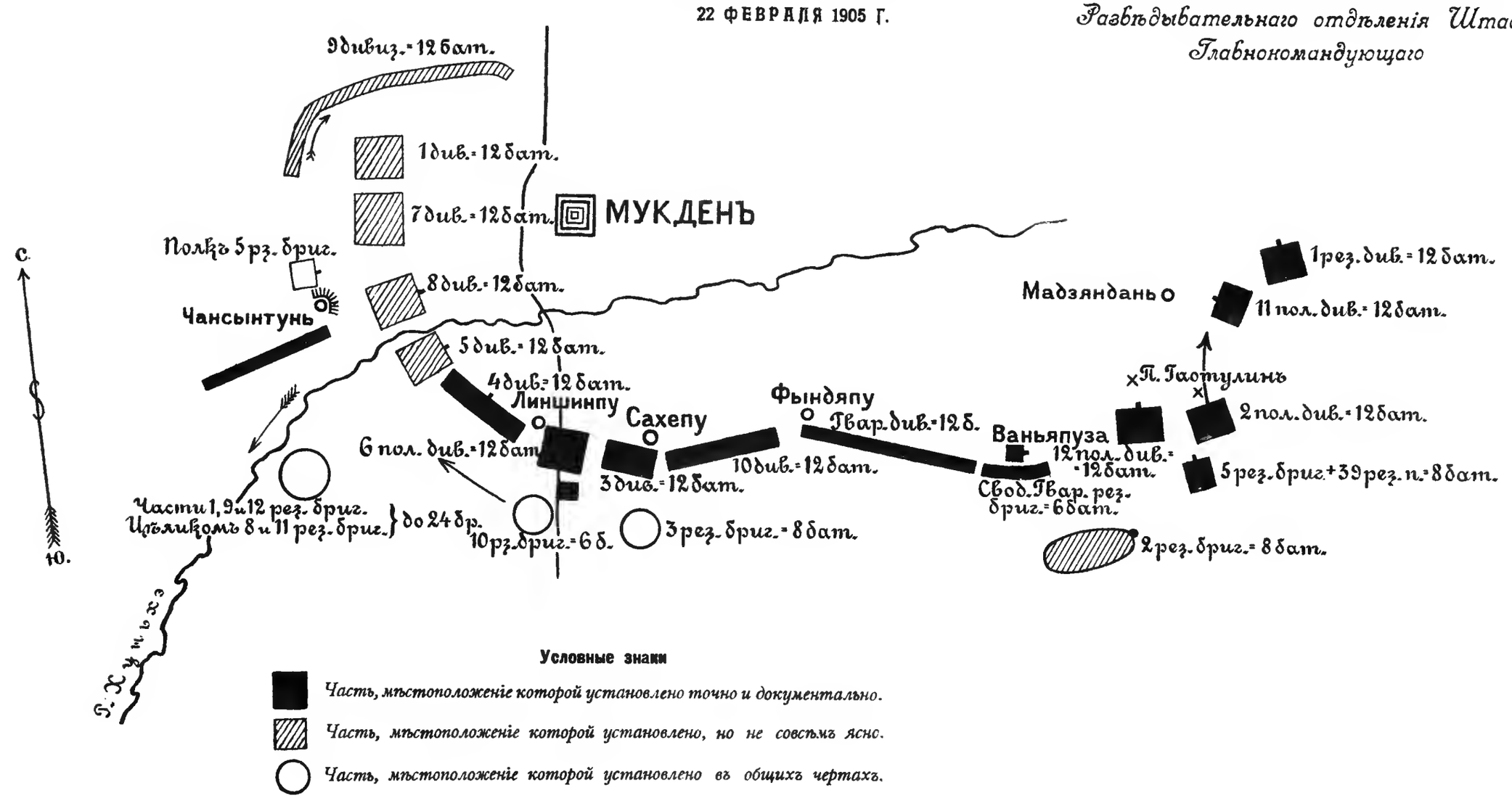

Библиотека "Руниверс"

Библиотека "Руниверс"

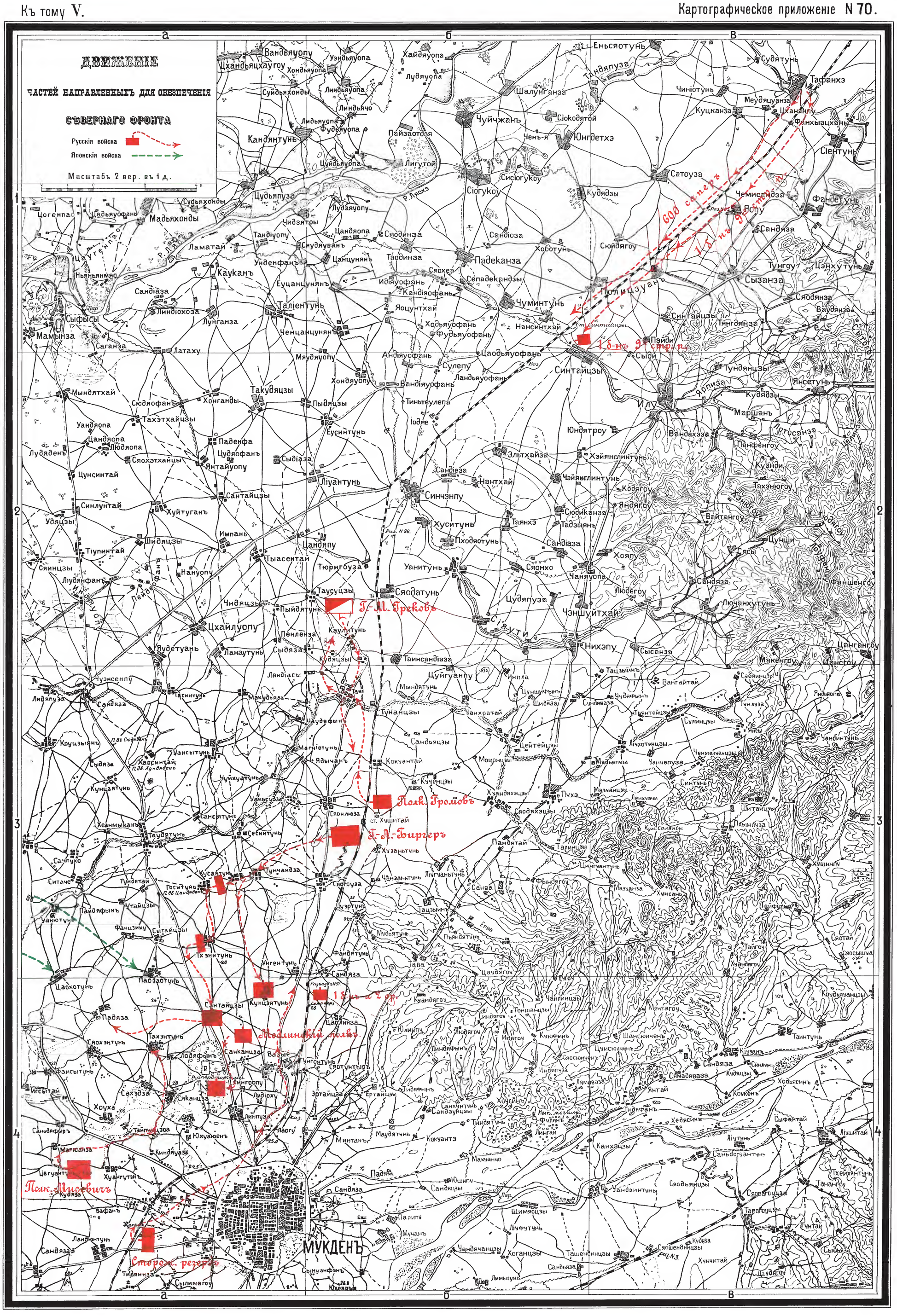

Библиотека "Руниверс"

Расположеніе и дѣйствія

частей отряда

г.-л. Гернгросса

22 февраля 1905 года

Масштабъ 1 верста въ дюймѣ

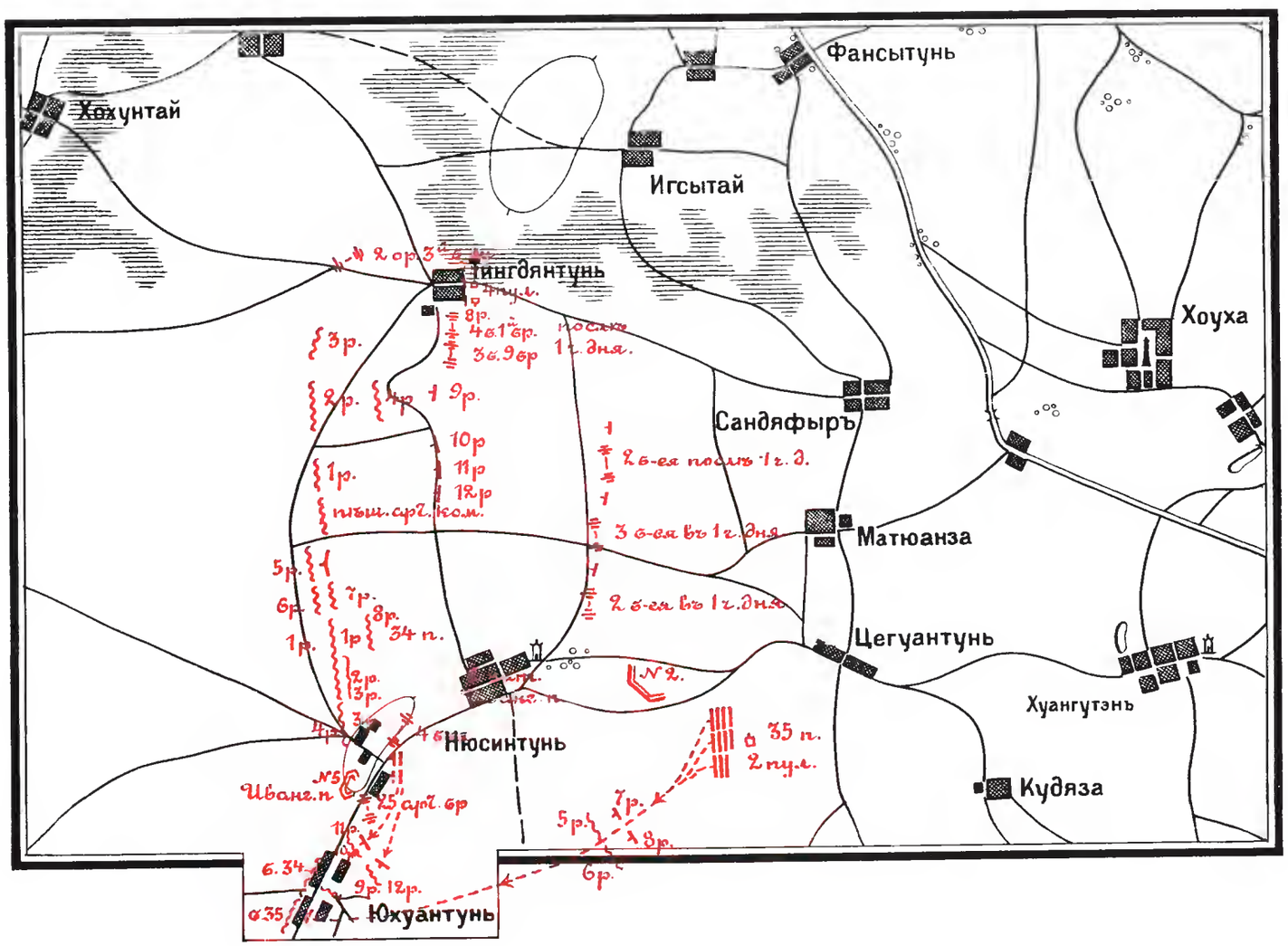

Библиотека "Руниверс"

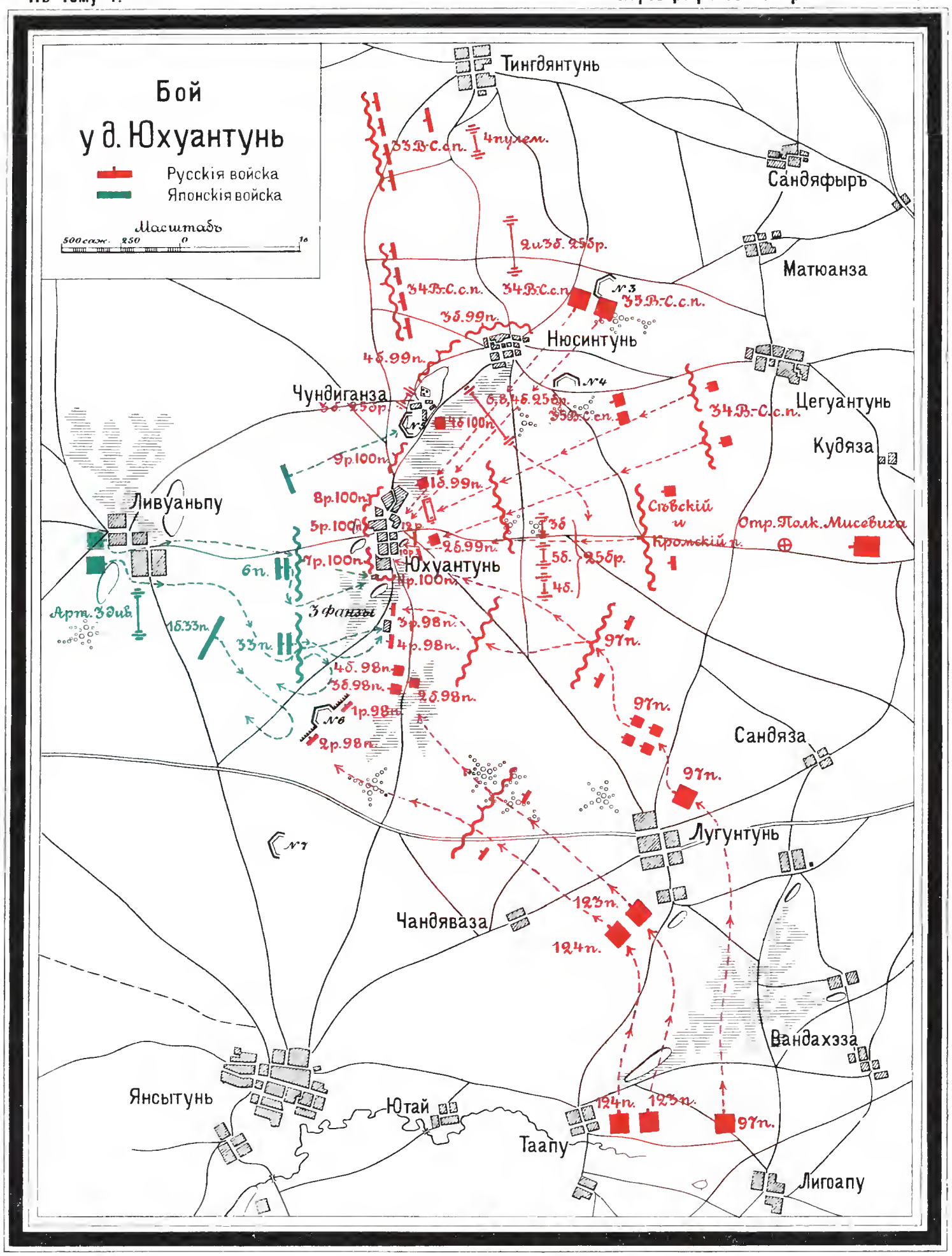

Библиотека "Руниверс"

Бой у д. Сяокіишинпу N 75.

22 Февраля 1905 г.

Положеніе къ 8 ч. утра

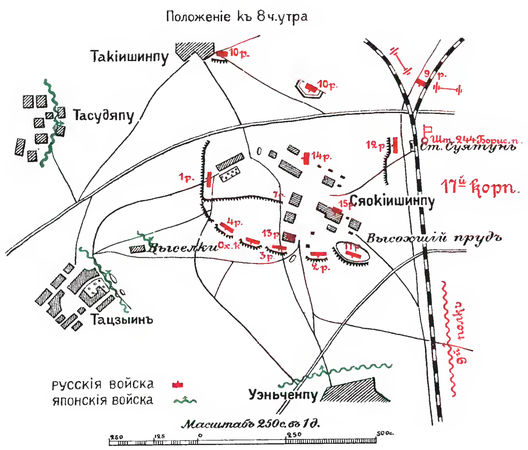

Расположеніе частей 17 армейскаго корпуса къ 3 час. дня на 22 февраля 1905 г. N 76.

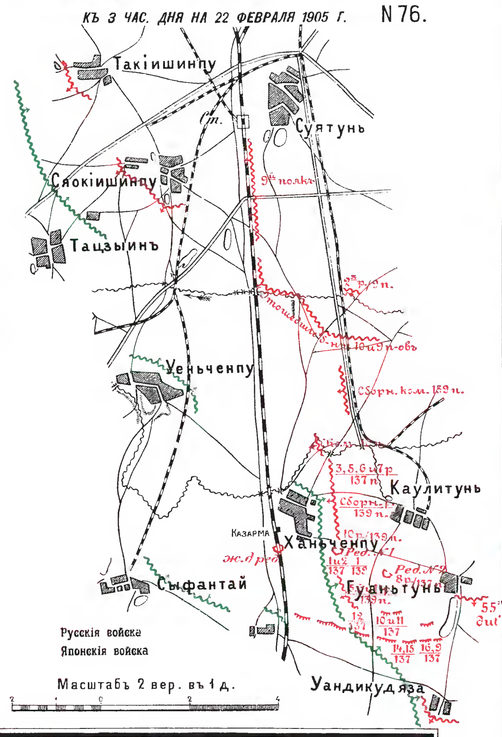

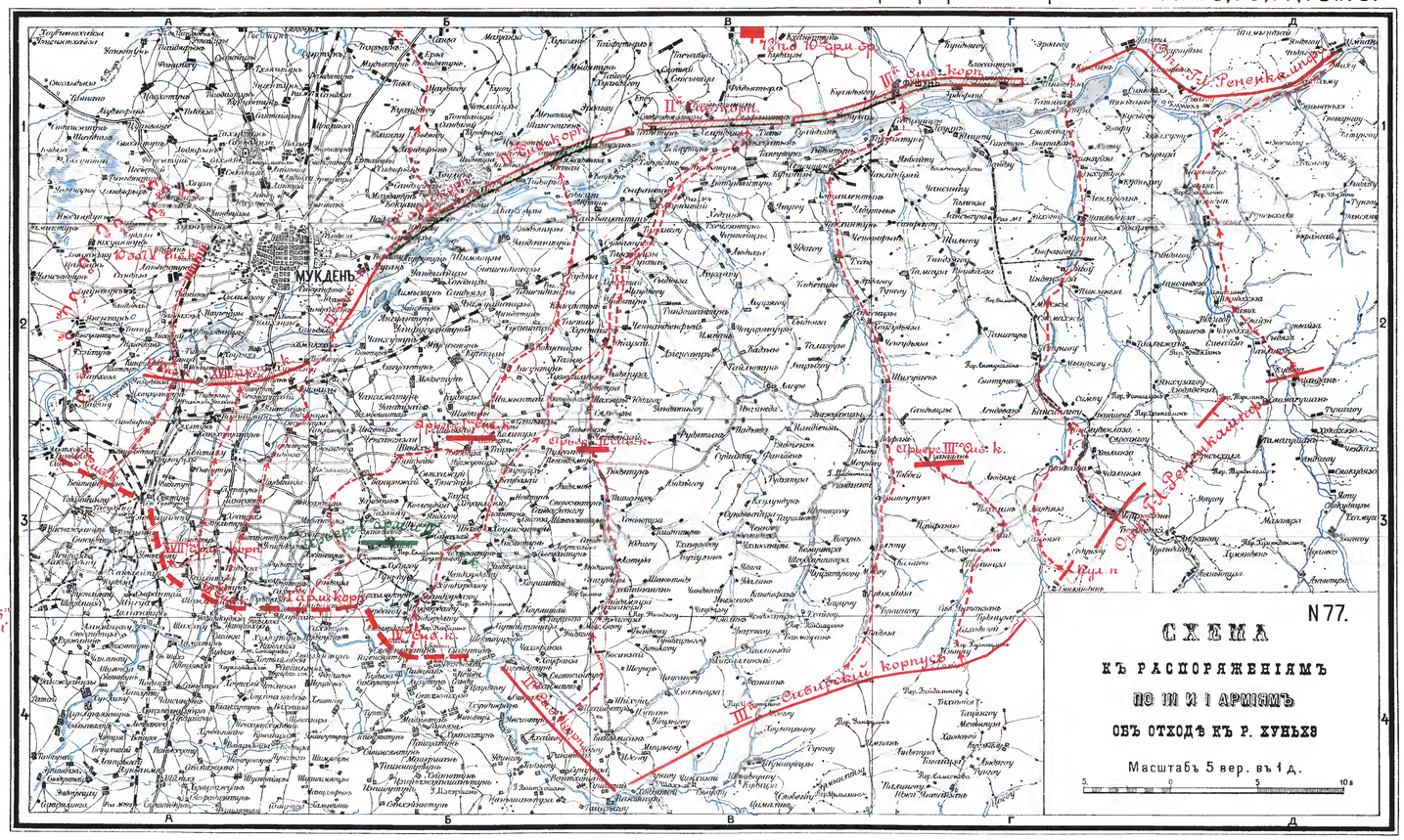

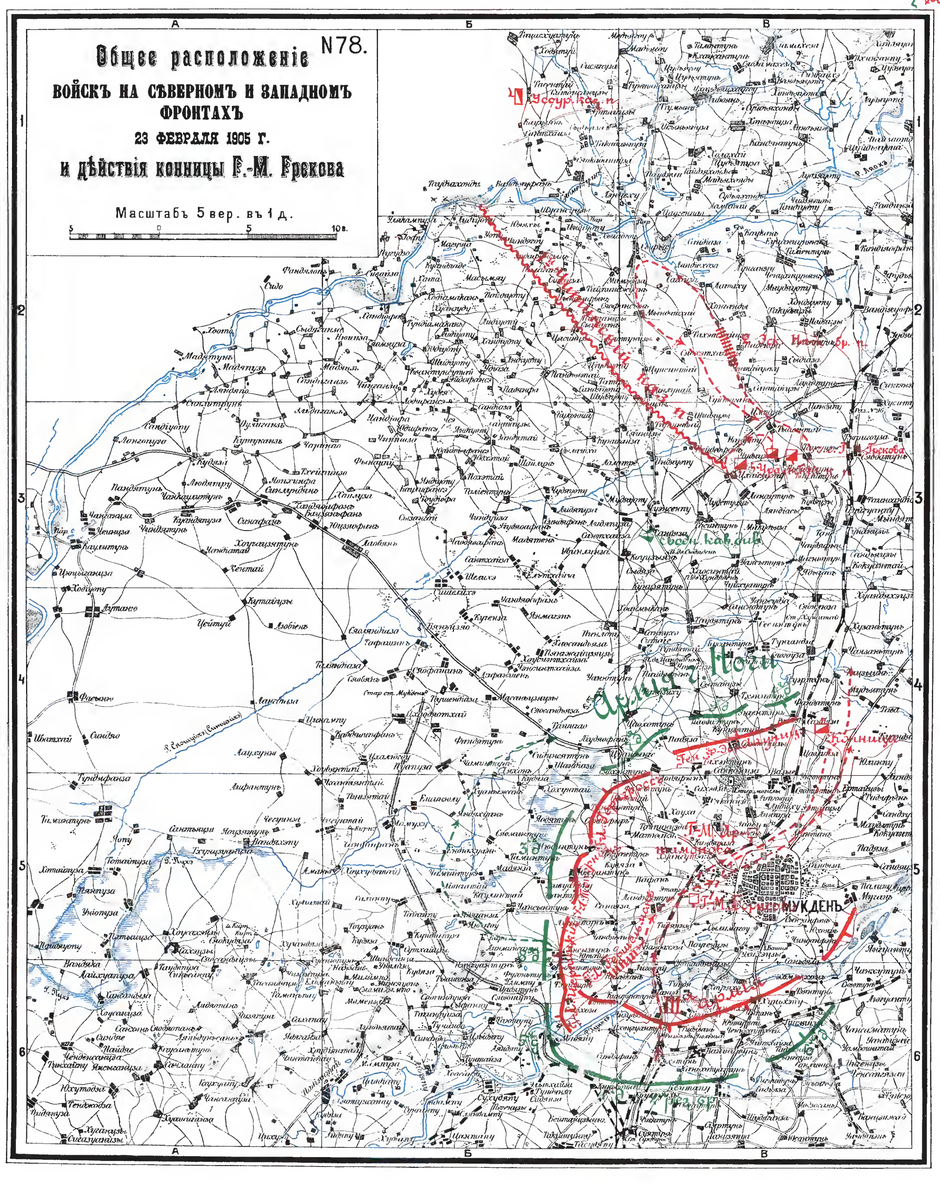

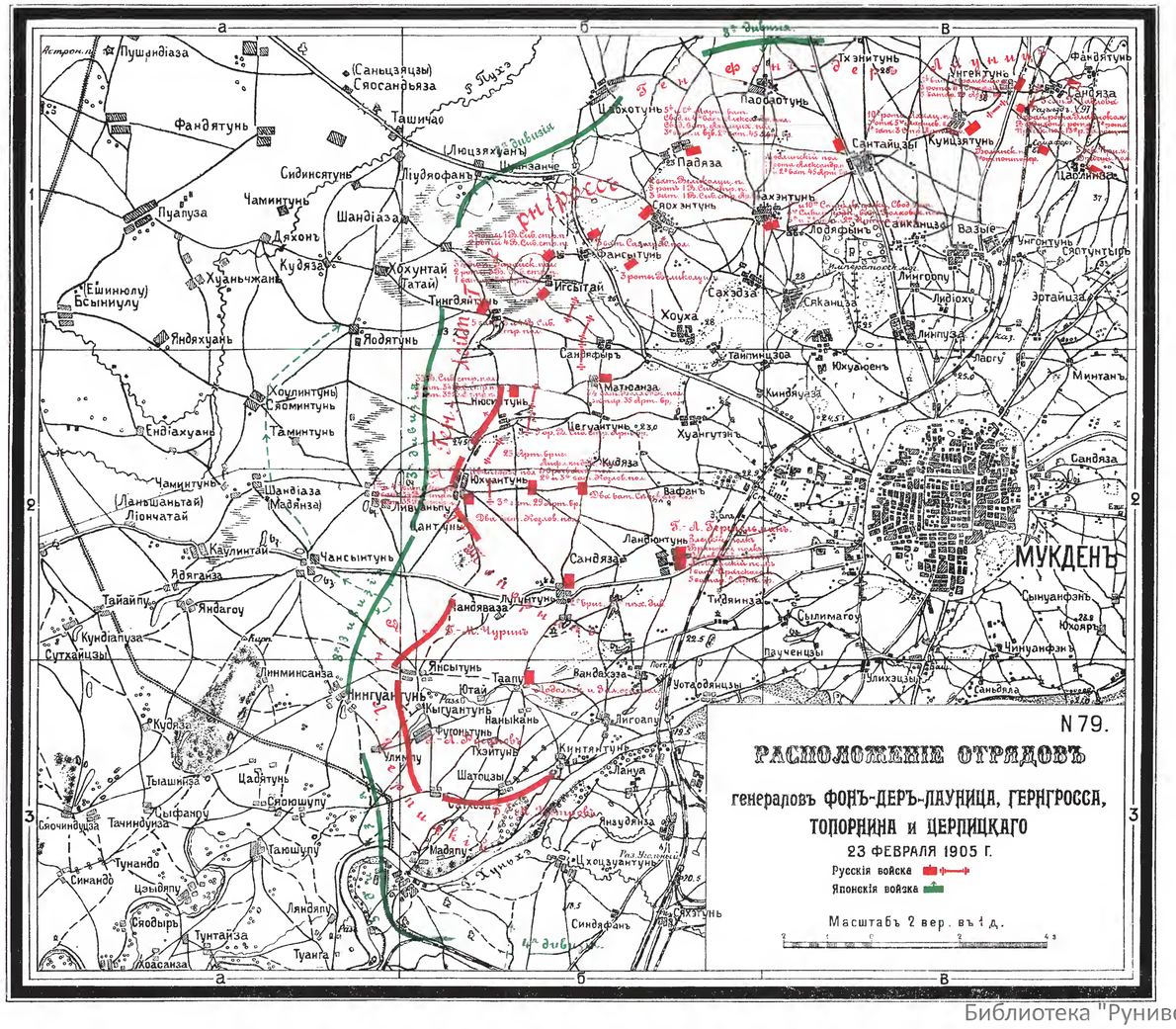

Библиотека "Руниверс"

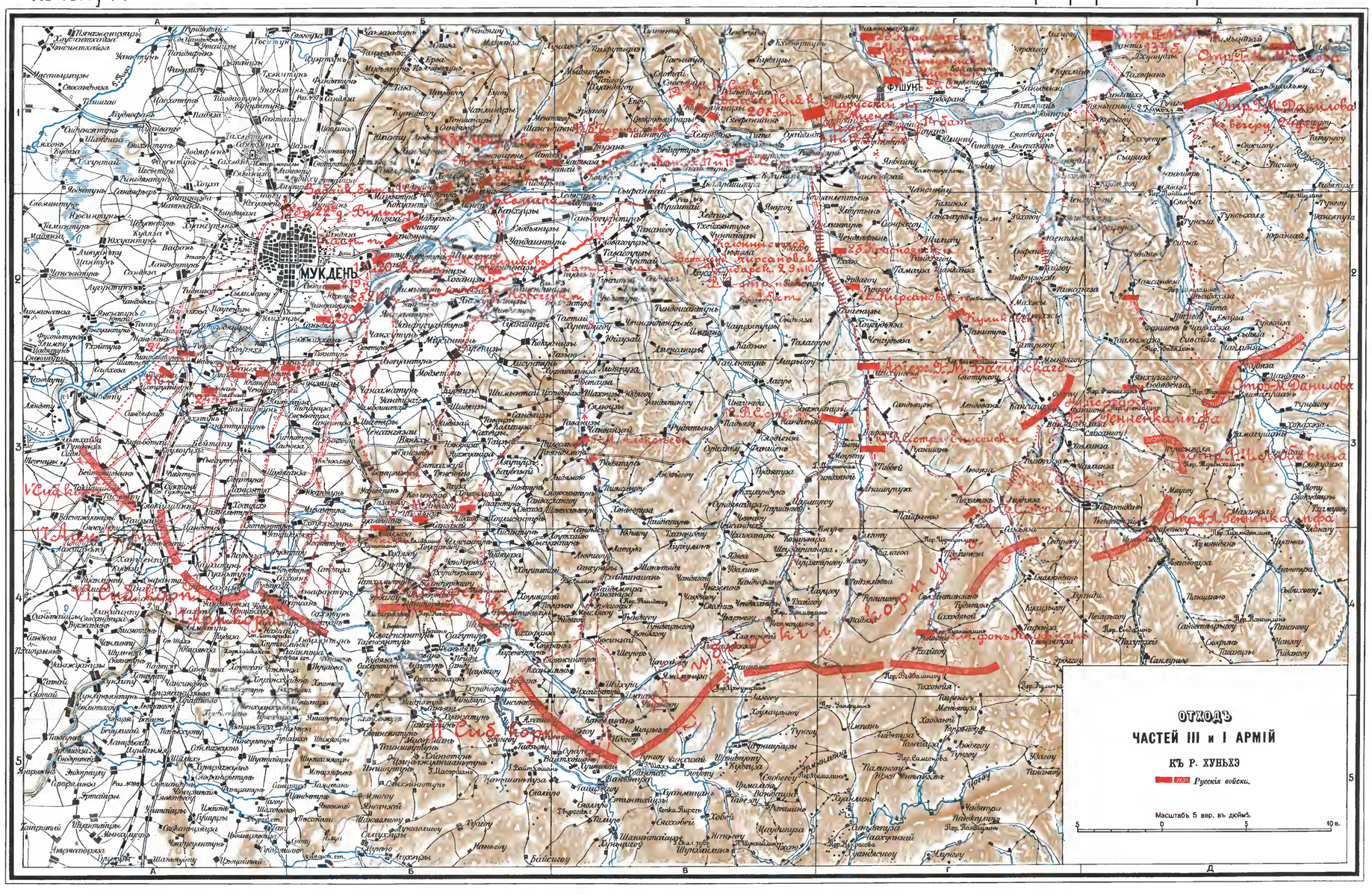

Библиотека "Руниверс"

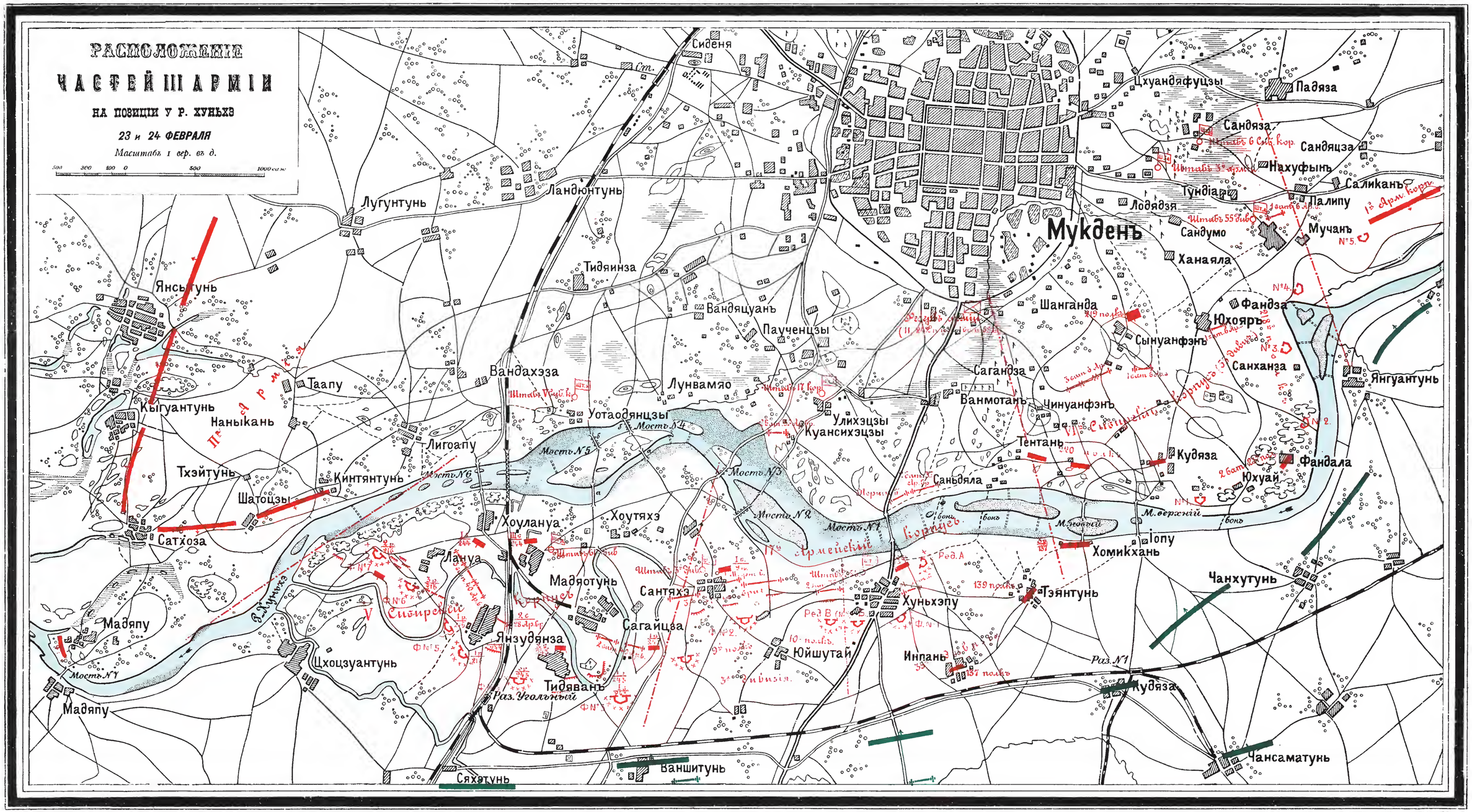

Чертилъ Корп. Военн. Топ. Капитанъ В. Никифоровъ.

Картографиц. лав. Д. Рудневой Нов. пер. д. 5 СПБ.

Библиотека "Руниверс"

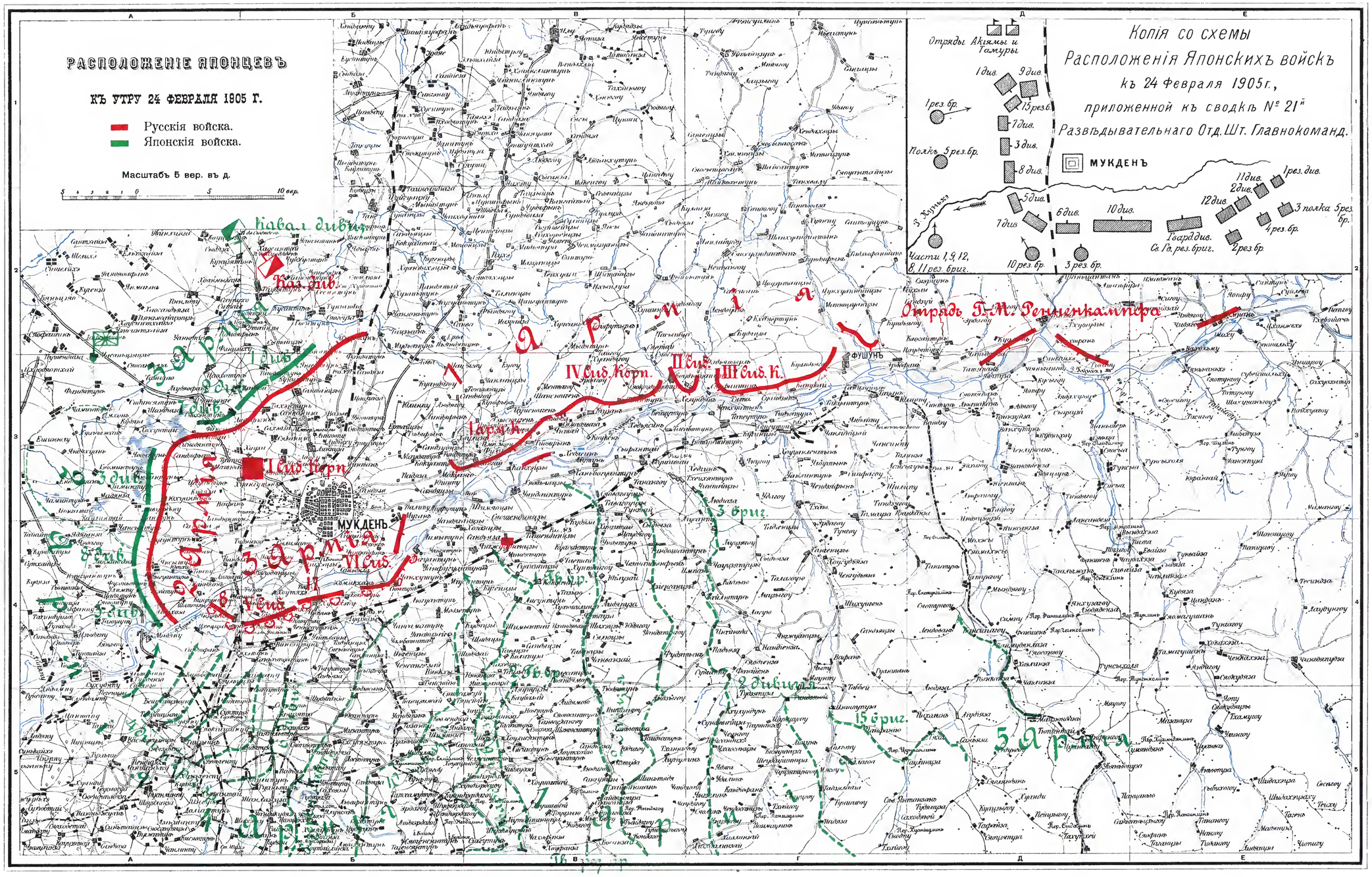

Библиотека "Руниверс"

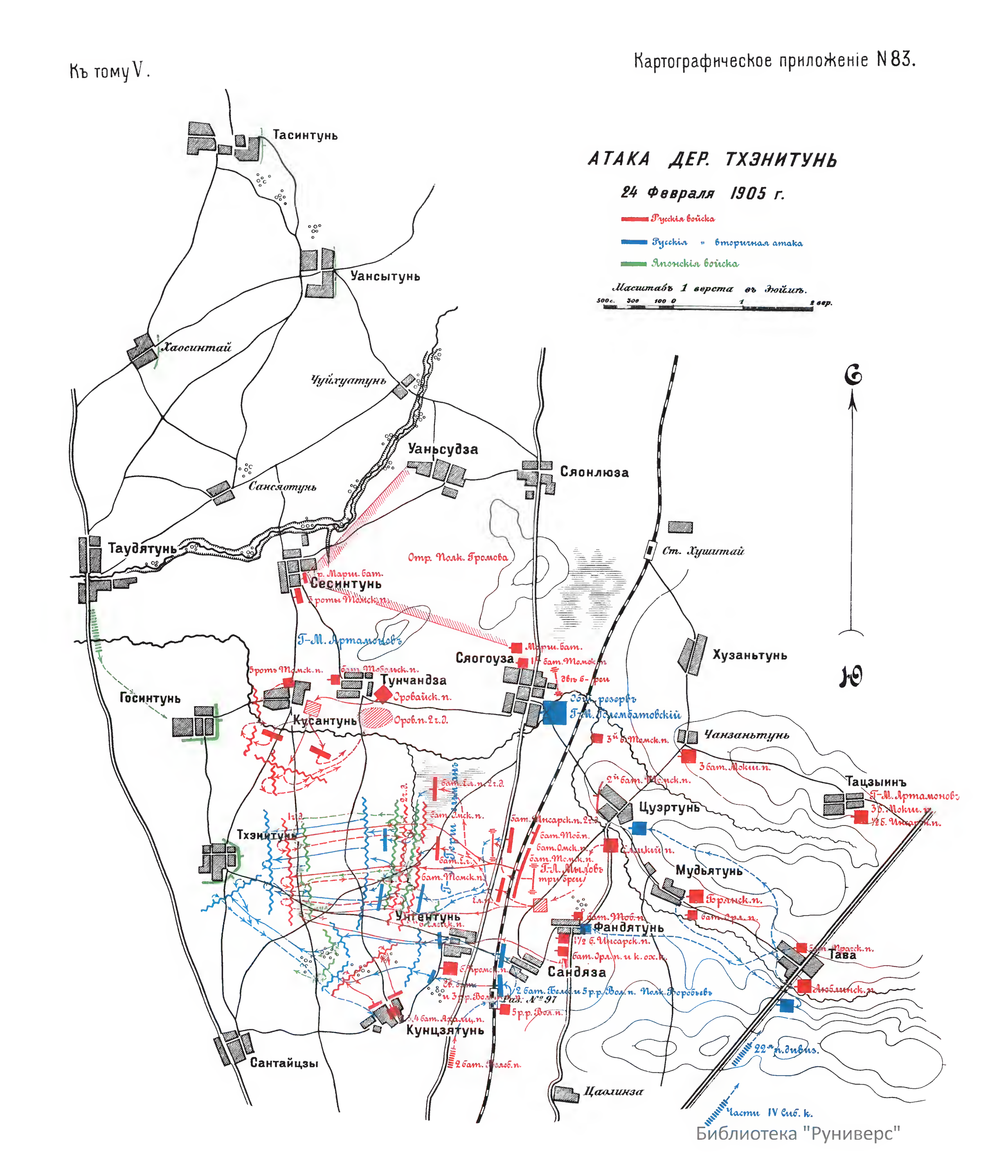

Библиотека "Руниверс"

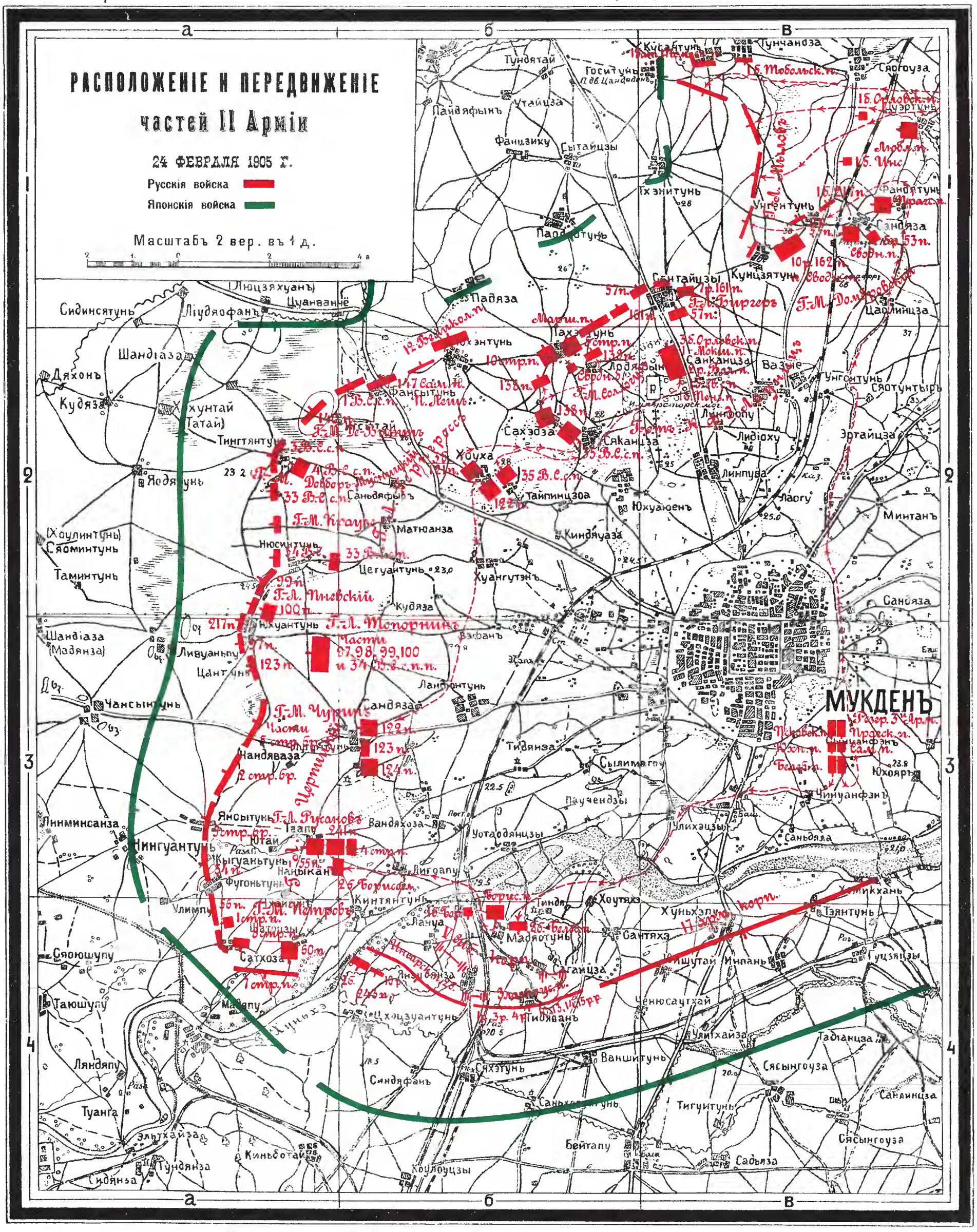

Библиотека "Руниверс"

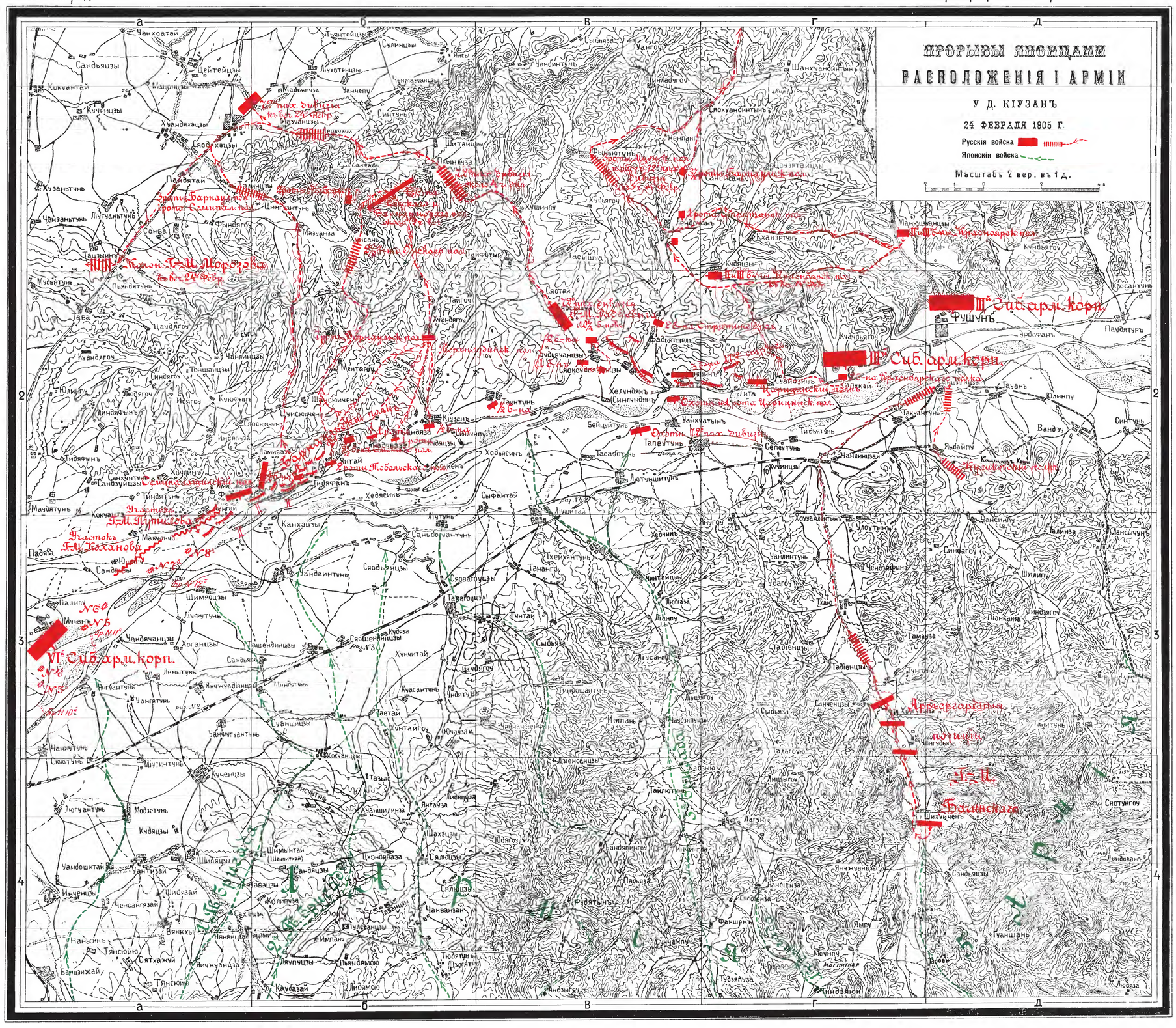
ПРОРЫВЫ ЯПОНЦАМИ
РАСПОЛОЖЕНІЯ I АРМІИ
У Д. КІУЗАНЪ
24 ФЕВРАЛЯ 1905 Г.
Русскія войска
Японскія войска
Масштабъ 2 вер. въ 1 д.
Фушунъ
III Сиб. арм. корп.
VI Сиб. арм. корп.
Ташичао
Ханхатай
Сандьязы
Цейтейцзы
Кикуантай
Кучунцзы
Хуандяхацзы
Сяодяхацзы
Пенхотай
Хузаньтунь
Чанданьтунь
Лючуньтунь
Санва
Цинтунь
Фыньютунь
Мазуанза
Тацзыпу
Мудятунь
Пьяньтунь
Цаодяогоу
Куандягоу
Чанлинцзы
Тоншанцзы
Юлинпу
Яодяогоу
Кикфынь
Шисючень
Цисючень
Сюкочень
Инсягоза
Тюфынь
Хоулинь
Санцзунцзы
Тиндятунь
Маудятунь
Кочанза
Падяза
Мачунчо
Палипу
Мучань
Уандячанцзы
Хоганцзы
Янгантунь
Чангятунь
Чанютунь
Сюютунь
Кученцзы
Люгчантунь
Модзетунь
Кудяцзы
Уамбошитай
Чантизай
Инченцзы
Ченсангзай
Наньсинь
Тянсюйю
Сятхажуй
Банцзижай
Вянкхуй
Ляпуцзы
Пьянодямою
Каудазай
Шимяоцзы
Личфутунь
Ташенбинцзы
Сяодяньцзы
Канхэцзы
Саньбогантунь
Чандяинтунь
Сяодяньцзы
Сяодягоуцзы
Гавагоуцзы
Чунтай
Сыдяза
Хуннитай
Куасантунь
Чюйтунь
Таетай
Чунтайгоу
Ючачзаи
Сюкочень
Тазыо
Исинтунь
Куанцилинза
Янгауза
Шахэцзы
Сялюцзы
Сялющзы
Чанванзай
Цихонбяза
Санцзы
Шимынтай
Колипуза
Таванцзы
Импань
Пьянодямою
Тюдятунь
Ляоянцзы
Ляоянь
Ляоянь
Ляоянь

Къ тому V. Картографич. прилож. N86.

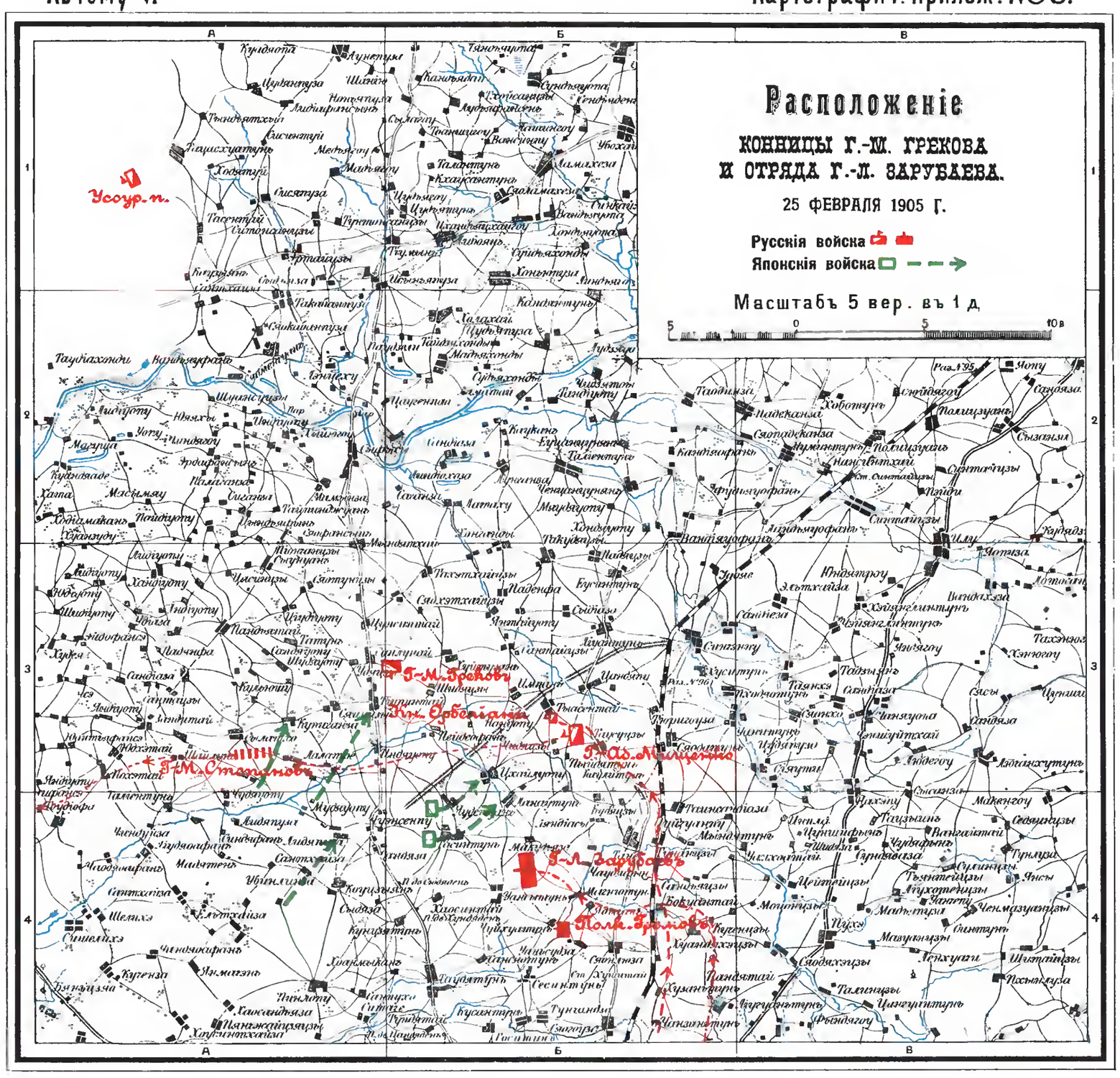

Къ тому V. Картографическое приложеніе N 87.

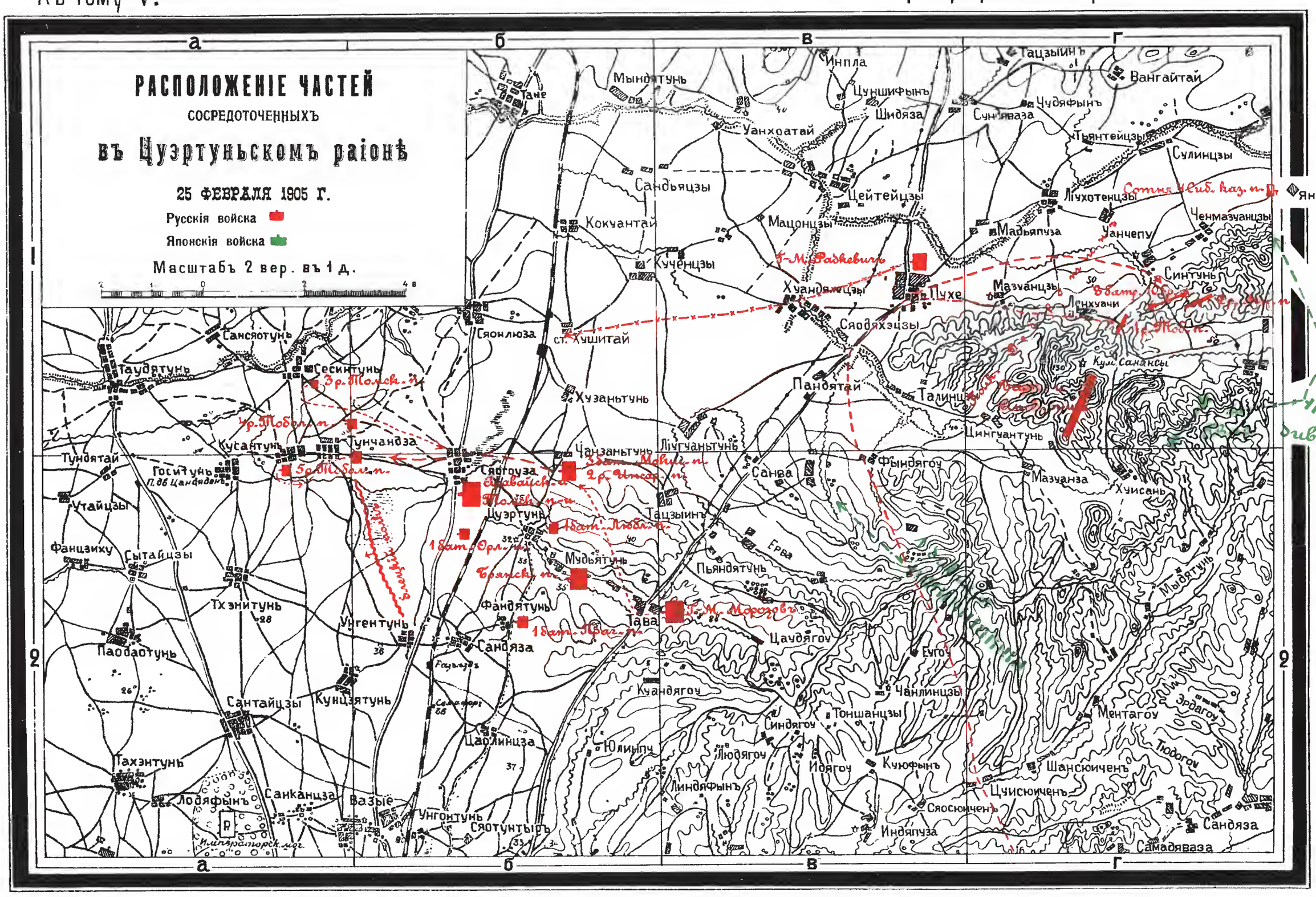

Библиотека "Руниверс"

Бой
у д.д. Тунчандза и Сесинтунь

Въ 1 д. 350 саж.

С
Ю

Сесинтунь
Кусантунь
Тунчандза
Полковникъ Побыванецъ
Толицы и Брянцы
Могилы
Уаньсудза
Сяонлюза
Сяогоуза
Г.-М. Лисовскій
Части мар-шевыхъ бат.
Отрядъ Г.-М. Лисовскаго 3 бат. Брянск. п. и 2 батар.
Ст. Хушитай
Г.-М. Путятицевъ
Г.-М. Петеревъ
Цуэртунь
Полк. Слюсаренко
1 бат. Орловск. п.
Елецкій п.
Госитунь
Тхэнитунь

Копія съ кроки изъ реляціи Г.-М. Артамонова

Русскія войска къ 11 час. утра.
" " " 3 час. 45 мин. дня.
Японскія войска къ 11 час. утра
" " " 3 час 45 мин. дня

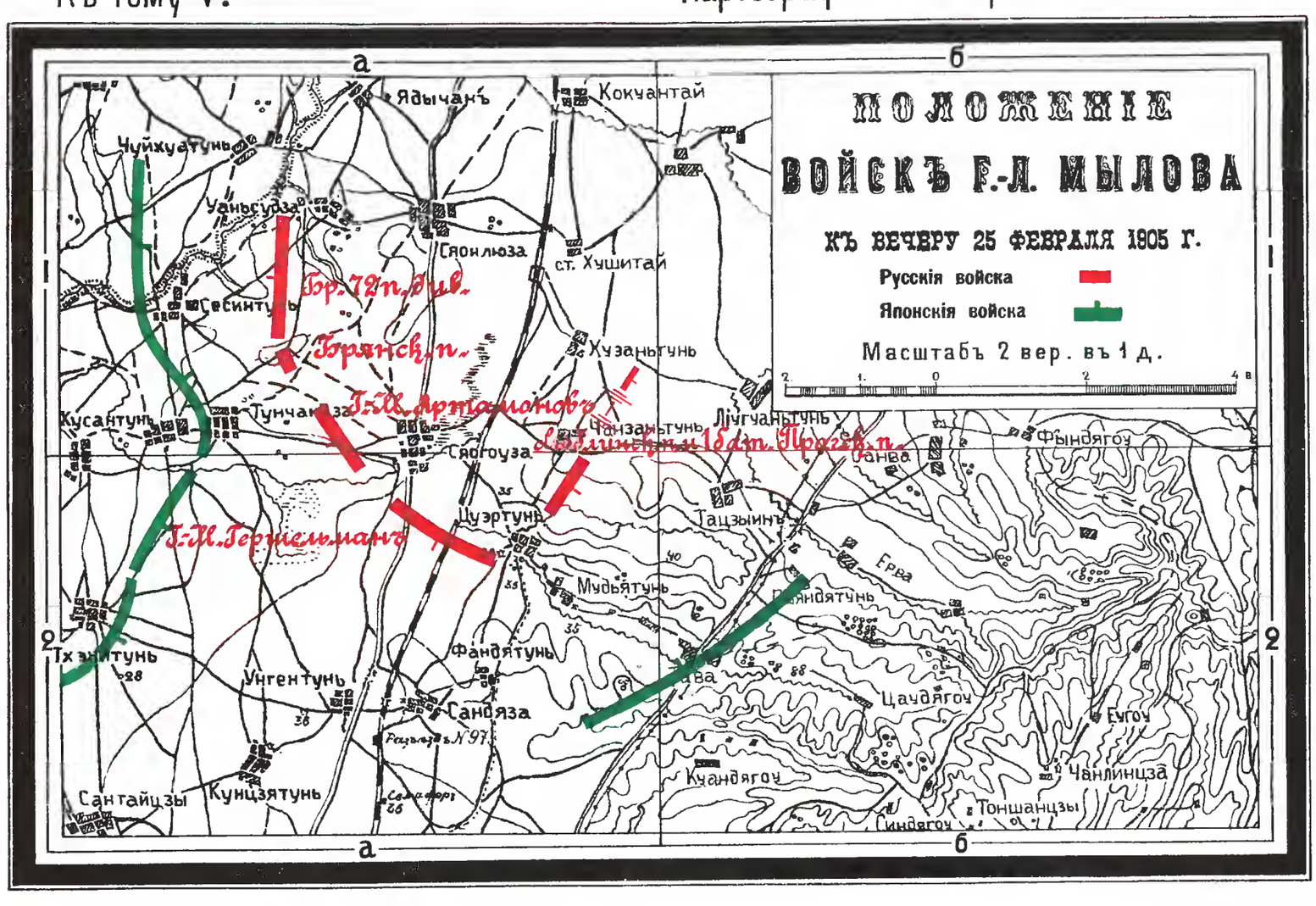

Библиотека "Руниверс"

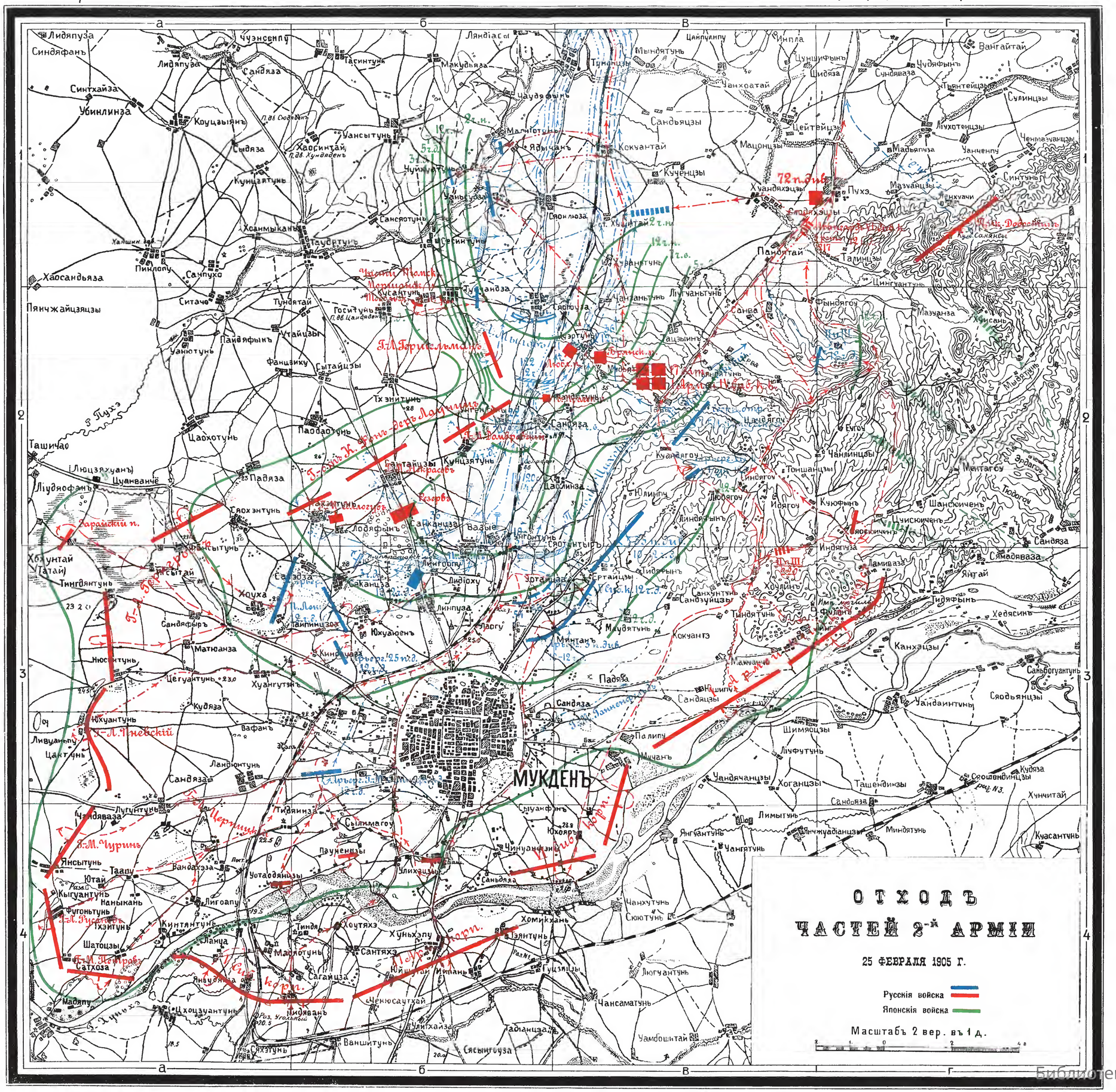
ОТХОДЪ
ЧАСТЕЙ 2-й АРМІИ
25 ФЕВРАЛЯ 1905 Г.
Русскія войска
Японскія войска
Масштабъ 2 вер. въ 1 д.
МУКДЕНЪ
Пухэ
Ташичао
Ліудяофанъ
Хоасандьяза
Пянчжайцзяцзы
Хоанмыканъ
Сансяотунъ
Чанчуанцзы
Ханшин
Пинлочу
Сампухо
Ситачо
Тундятай
Госитунъ
Уютайцзы
Пайвяфынъ
Уанютунъ
Фанцзикуу
Сытайцзы
Тхэнитунъ
Паобаотунъ
Цаохотунъ
Падяза
Сяохэнтунъ
Лодяфынъ
Сарканза
Вазые
Линтогоу
Лидяхоу
Линпуза
Юхуаюенъ
Матюанза
Нюсянтунъ
Цегуантунъ
Хуангутунъ
Кудяза
Вафанъ
Ландюнтунъ
Сандяза
Лугунтунъ
Чанцяваза
Янсытунъ
Таапу
Ютай
Кыгуантунъ
Наныкань
Фугоньтунъ
Тхэнитунъ
Шатоцзы
Сатхоза
Мадяпу
Цхоцзуантунъ
Тидяванъ
Ванштунъ
Сяхэтунъ
Сяньгоуза
Ванхэтунъ
Ванхэтунъ
Ванхэтунъ

Къ тому V.

Картографическое приложеніе № 91.

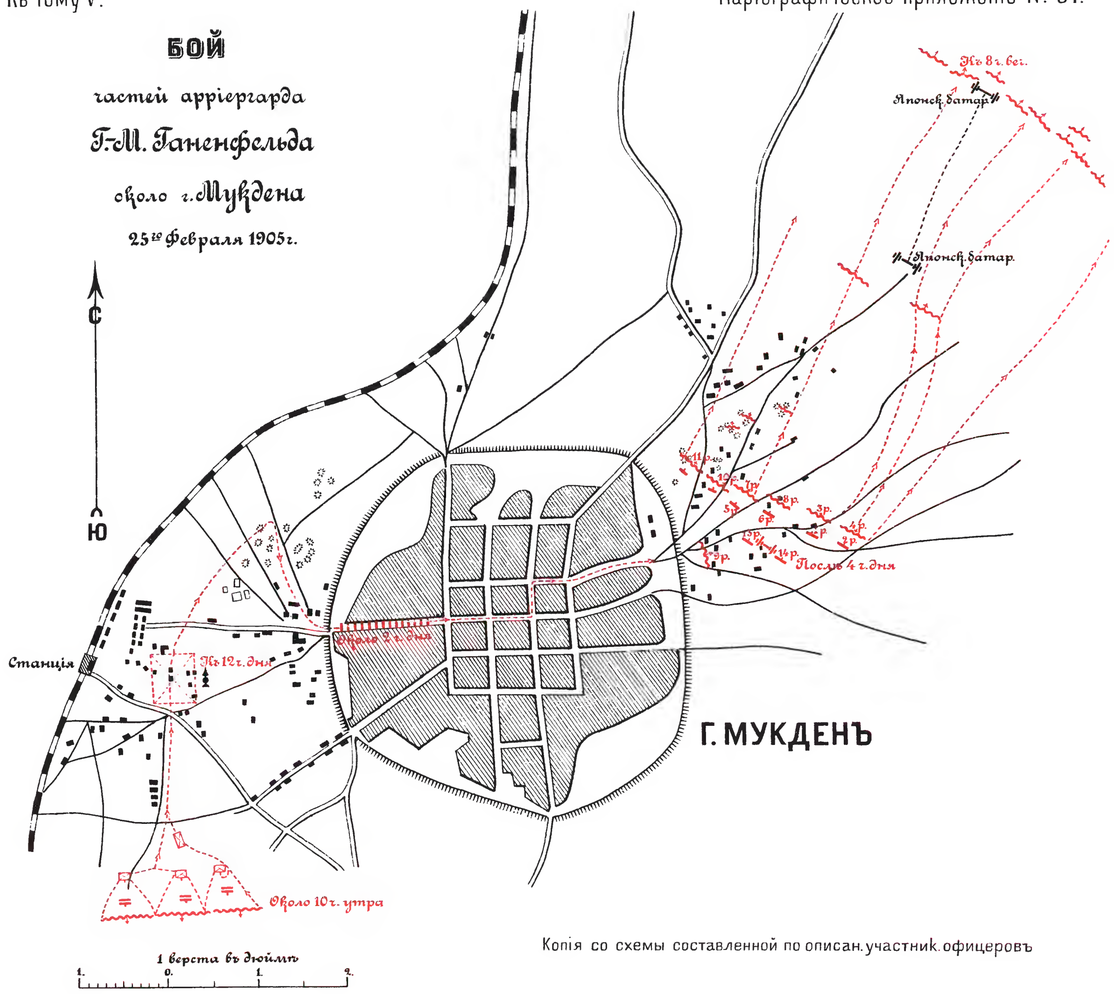

Копія со схемы составленной по описан. участник. офицеровъ

Къ тому V.

Картографическое приложеніе № 92.

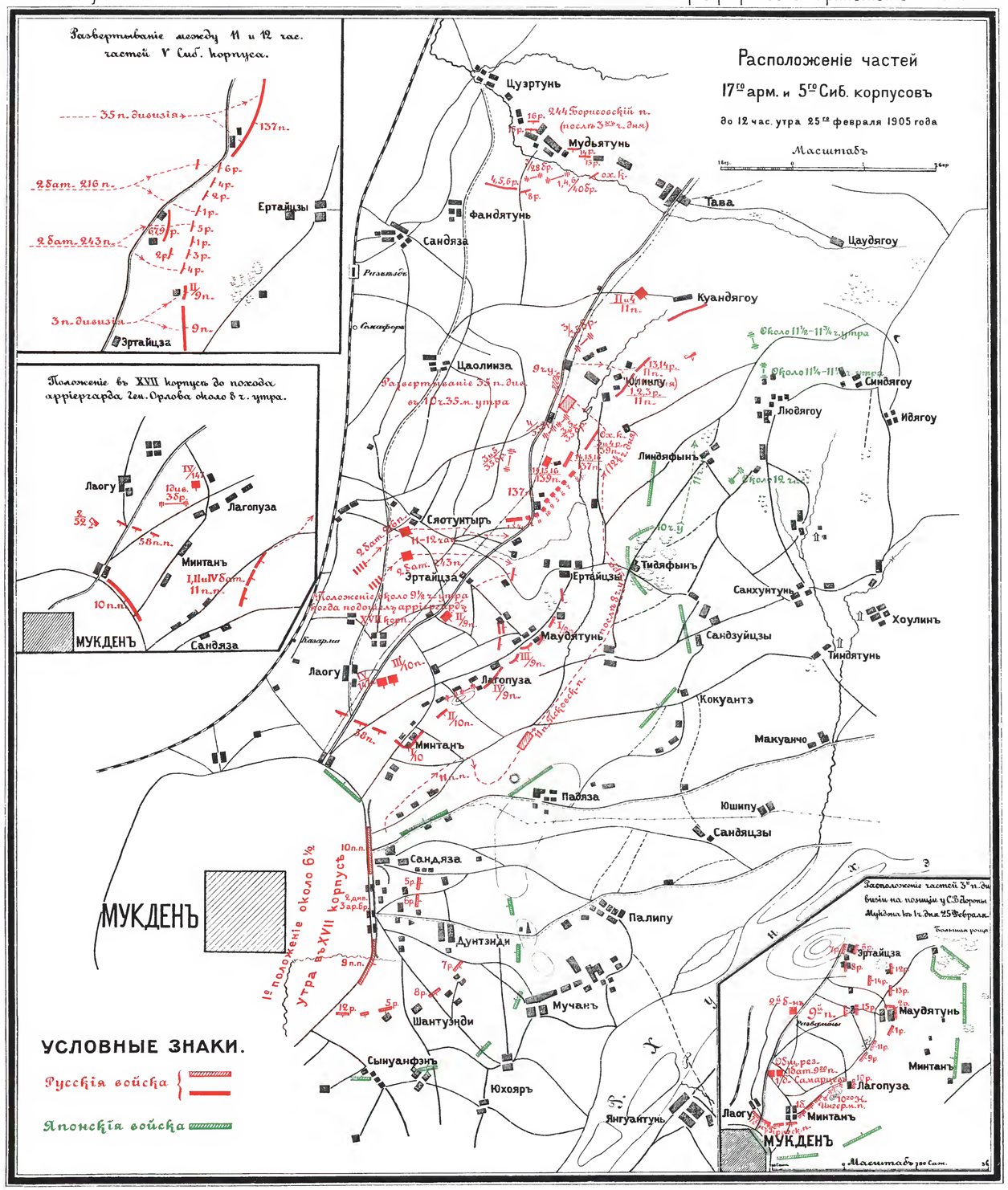

Къ тому V.

Картографическое приложеніе № 93.

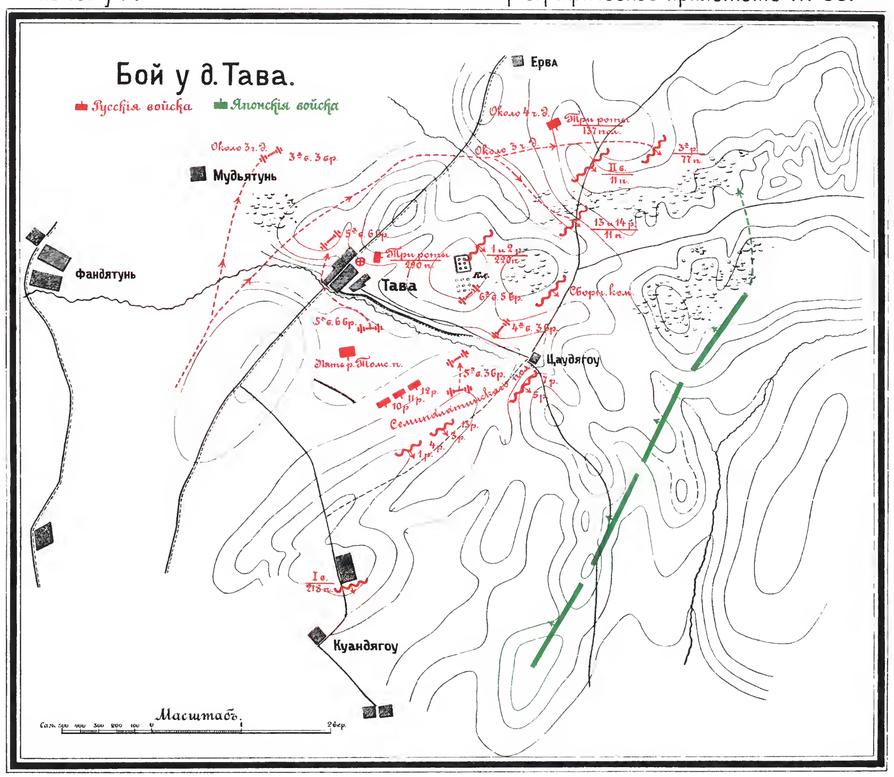

Библиотека "Руниверс"

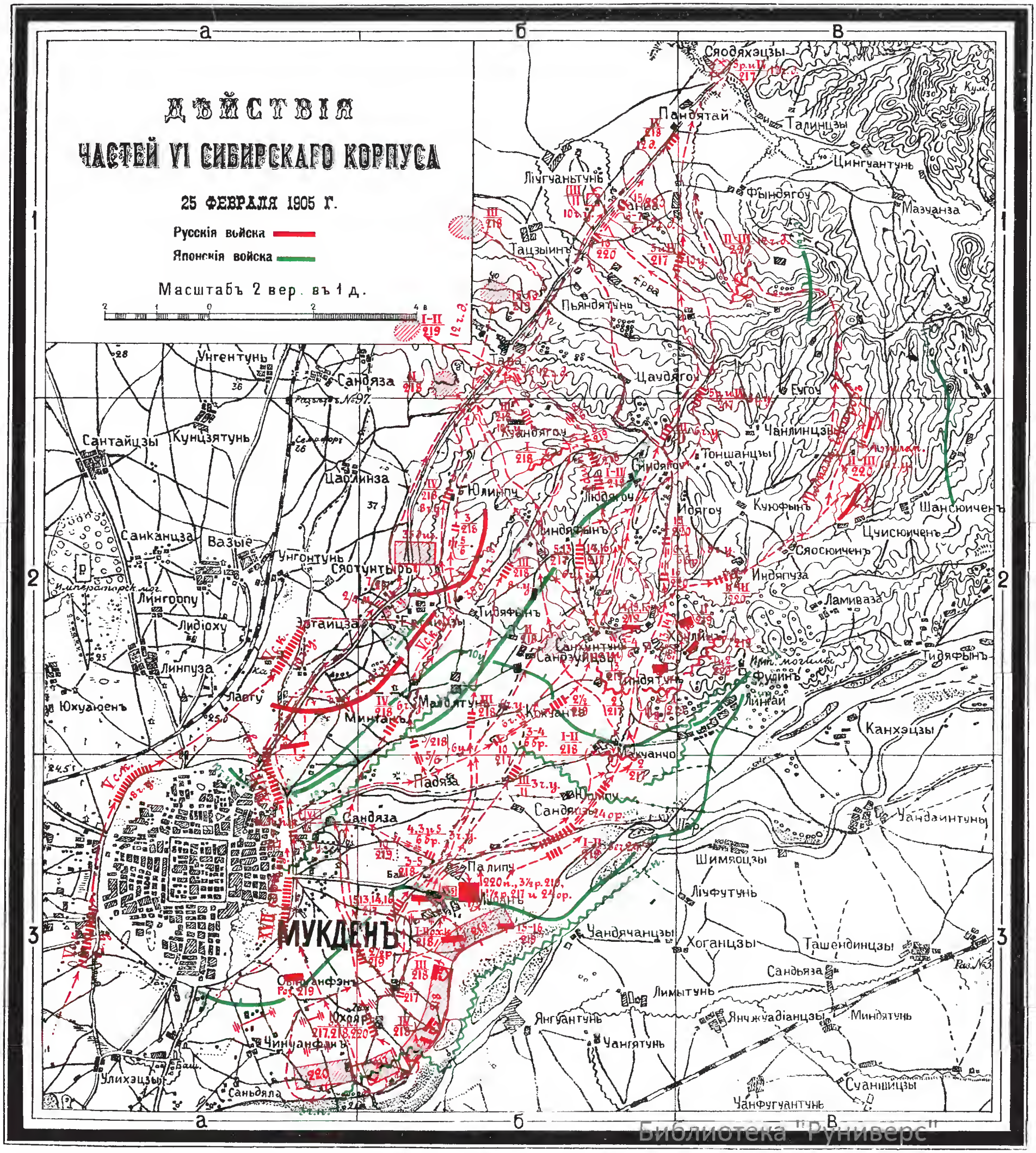

Библиотека "Руниверс"

Къ тому V. Картограф. прил. N 95.

КРОКИ

боя 1го и 2го баталіоновъ 145го полка

25го Февраля 1905 г.

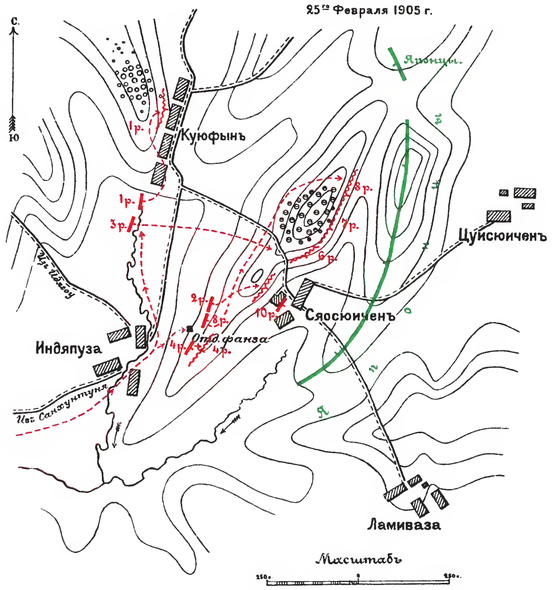

Копія съ современнаго кроки. Дѣло В-Ученаго Архива № 34759

Къ тому V. Картограф. прил. N 96.

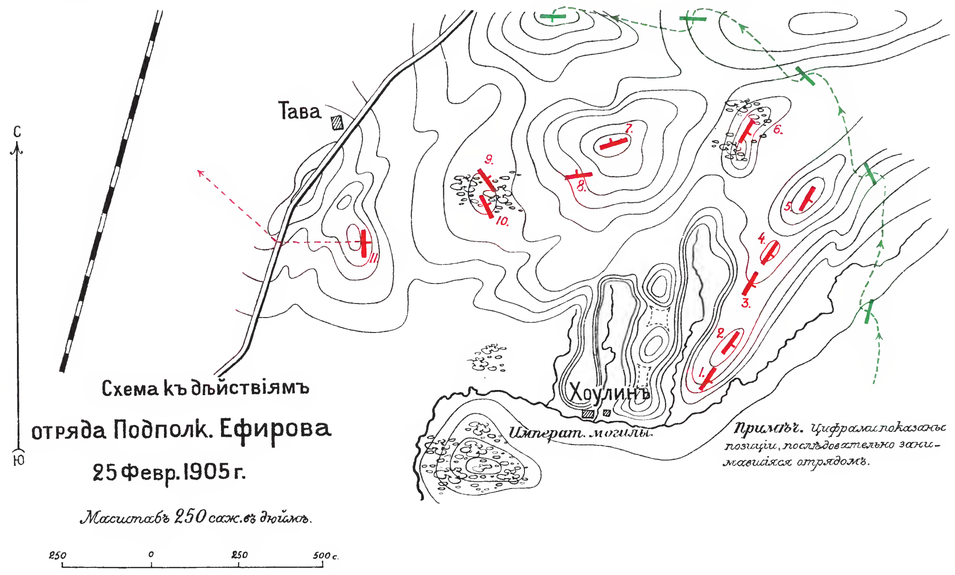

Схема къ дѣйствіямъ отряда Подполк. Ефирова 25 Февр. 1905 г.

ТЫЛИНЪ VC.K. IIA.K. VIC.K.

Илу Признаки безпорядка 10-11ч. у.

Къ тому V. Картогр. прил. N 97.

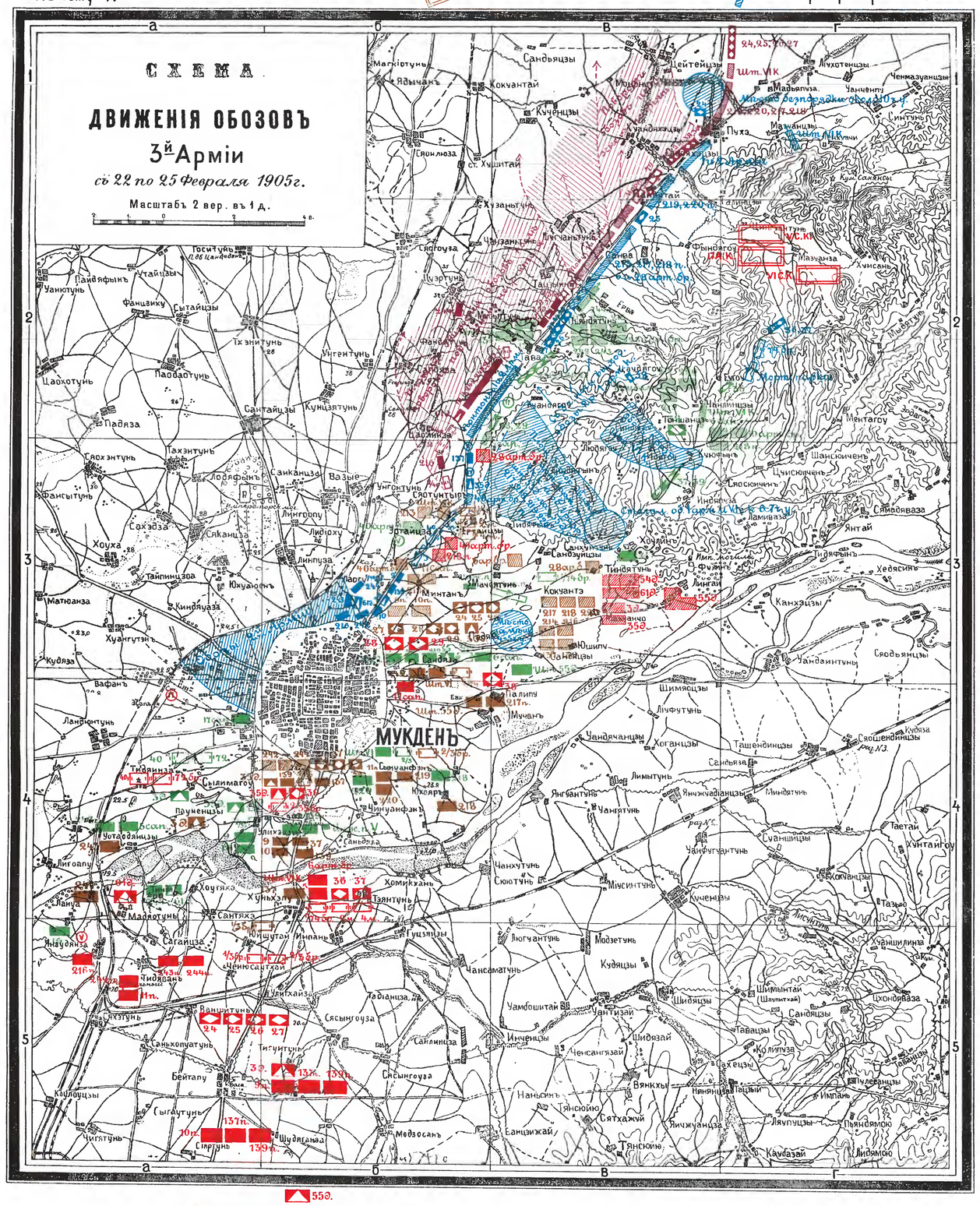

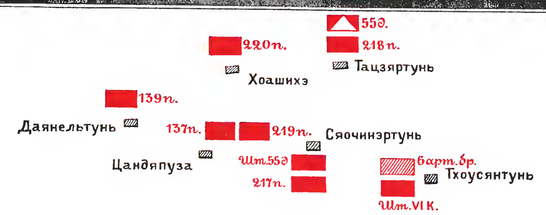

Условные знаки

- Обозы 1го разряда
- Обозы 2го разряда
- Обозы 3го разряда
- Дивизіонные лазареты
- Подвижные госпитали
- Парковыя бригады
- Продовольств. транспорты

Условныя краски

- 22 Февраля 1905 года
- 23 Февраля " "
- 24 Февр. около 10 ч. веч.
- 25 Февр. около 8 ч. утра
- 25 Февр. около 1 ч. дня

Библиотека "Руниверс"

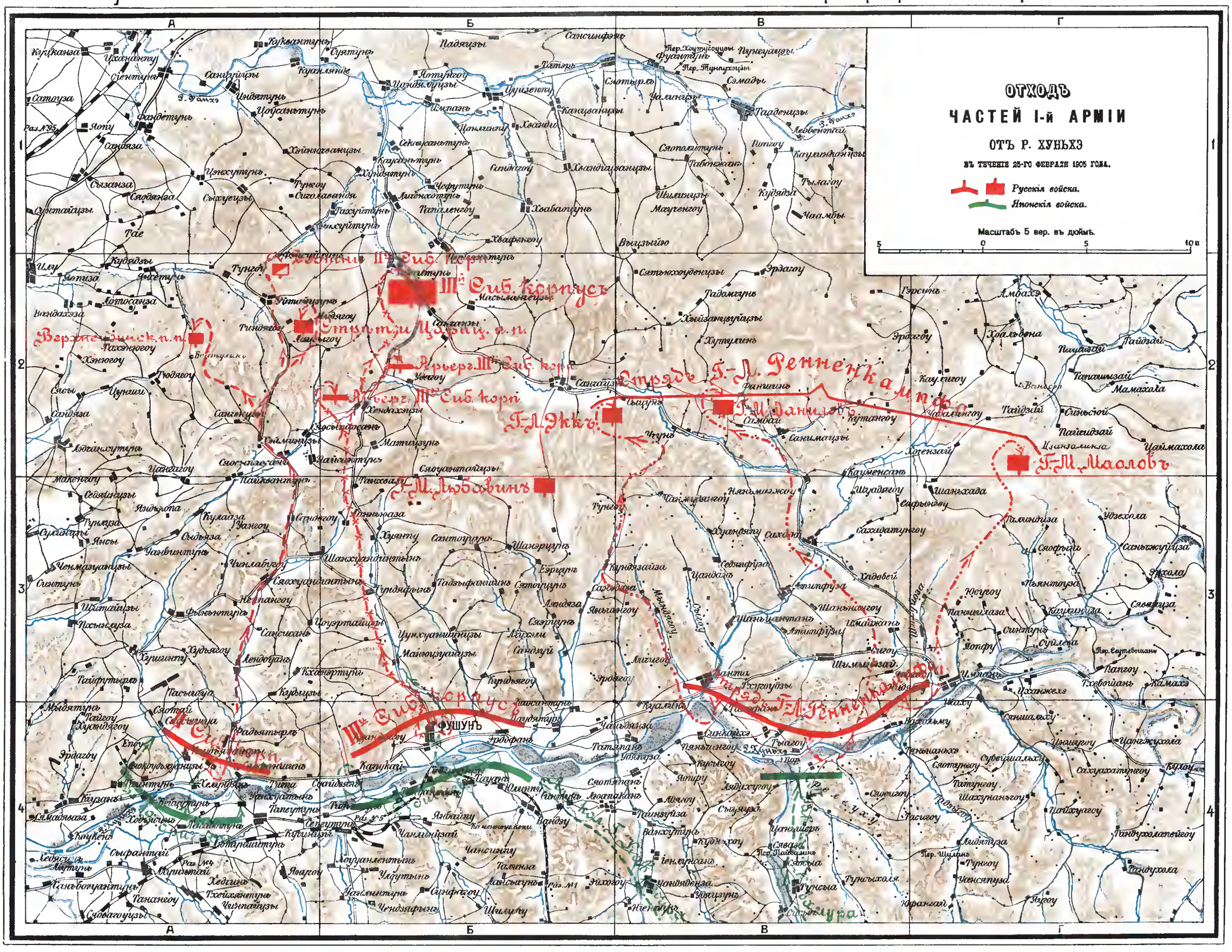

Библиотека "Руниверс"

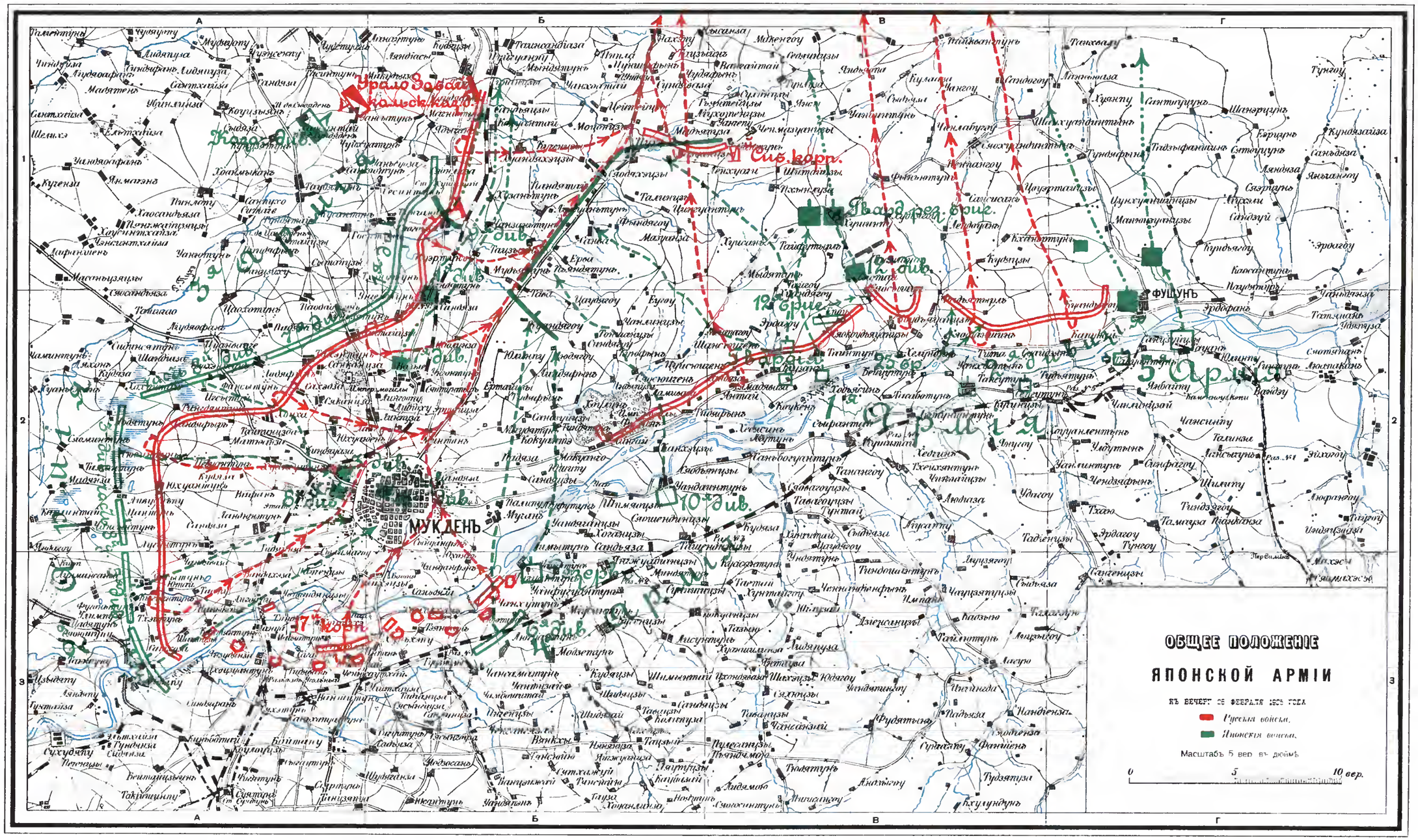

ПЕЧАТ въ КАРТОГР. АРТ. ЗАВ. Г. А. Ф. МАРКСЪ.

Библиотека "Руниверс"

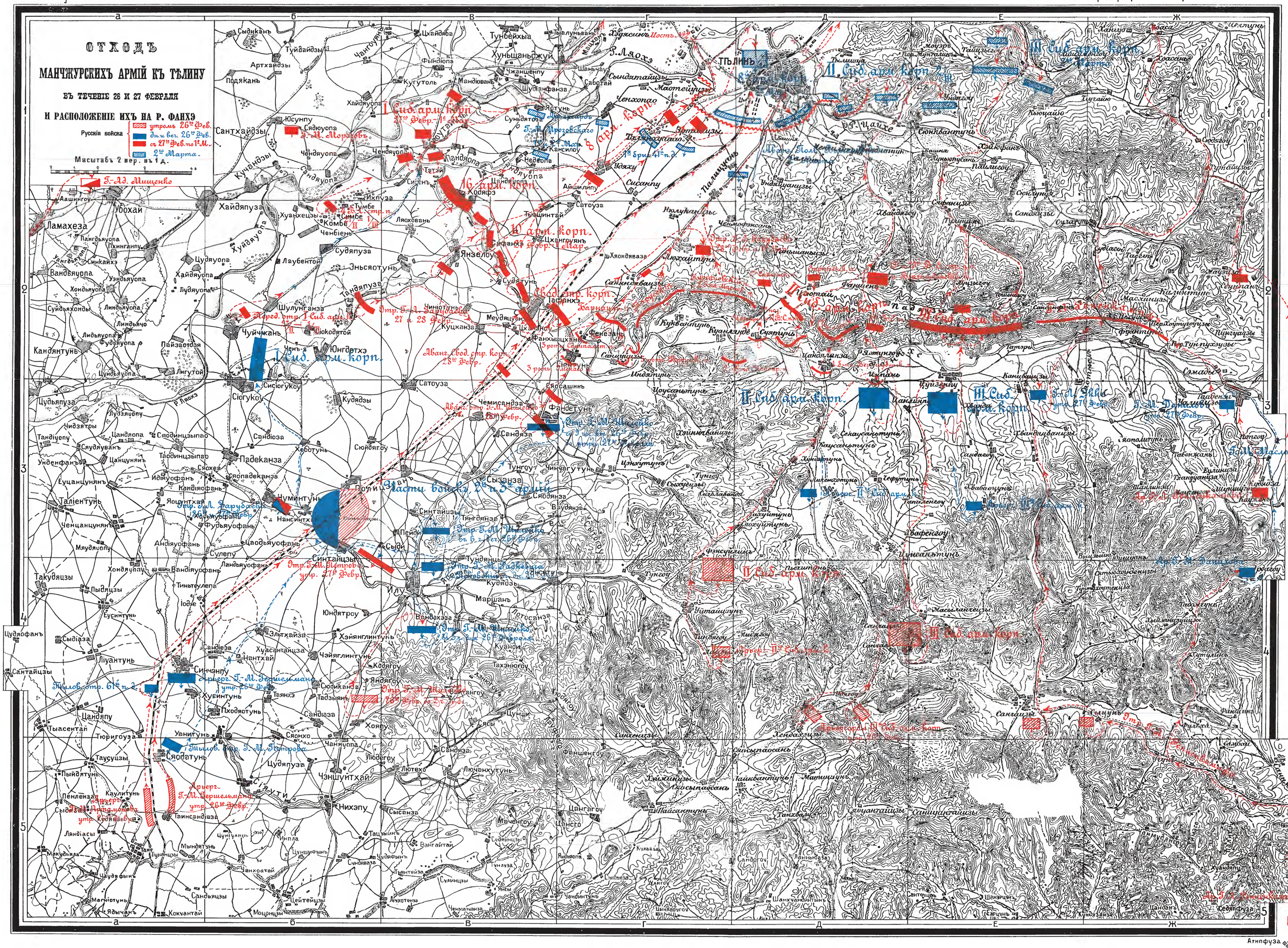
ОТХОДЪ
МАНЧЖУРСКИХЪ АРМІЙ КЪ ТѢЛИНУ
ВЪ ТЕЧЕНІЕ 26 И 27 ФЕВРАЛЯ
И РАСПОЛОЖЕНІЕ ИХЪ НА Р. ФАНХЭ
Русскія войска
утромъ 26го Февр.
дни веч. 26го Февр.
съ 27го Февр. по 1е М.
2го Марта.
Масштабъ 2 вер. въ 1 д.
Г.-Л. Мищенко
Г.-М. Морозовъ
Г.-М. Прозовскаго
Г.-М. Шаховъ
Г.-М. Дурновъ
Г.-М. Ивановъ
Г.-М. Ванновскій
Г.-М. Бильдерлингъ
Г.-М. Ренненкампфъ
Г.-М. Бергманъ
Г.-М. Петровъ
Г.-М. Бергманъ
Г.-М. Петровъ
Г.-М. Бергманъ
Г.-М. Бергманъ
Г.-М. Бергман

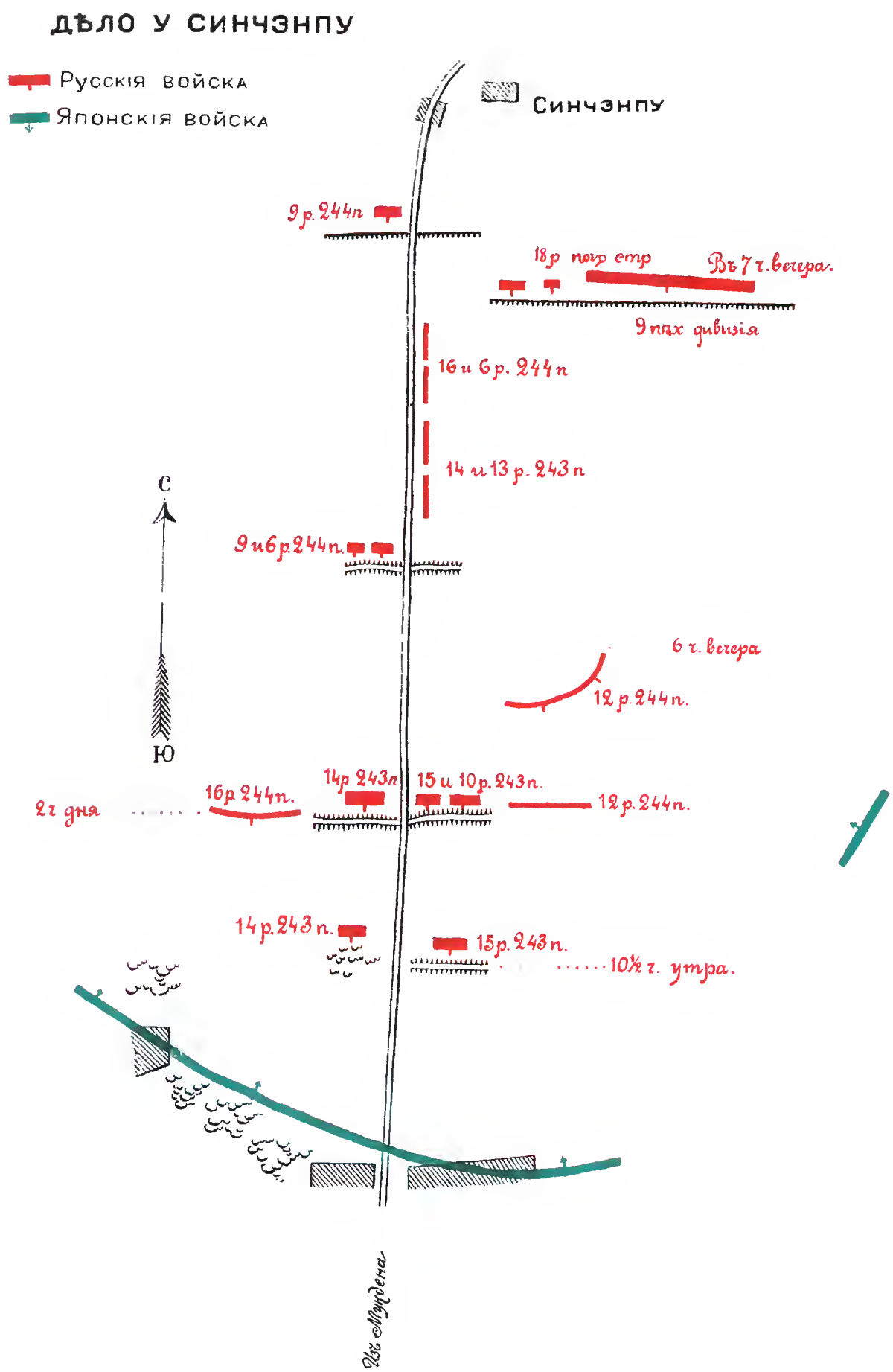

Картографич. зав. Д. Руднева. СПБ.

Библиотека "Руниверс"

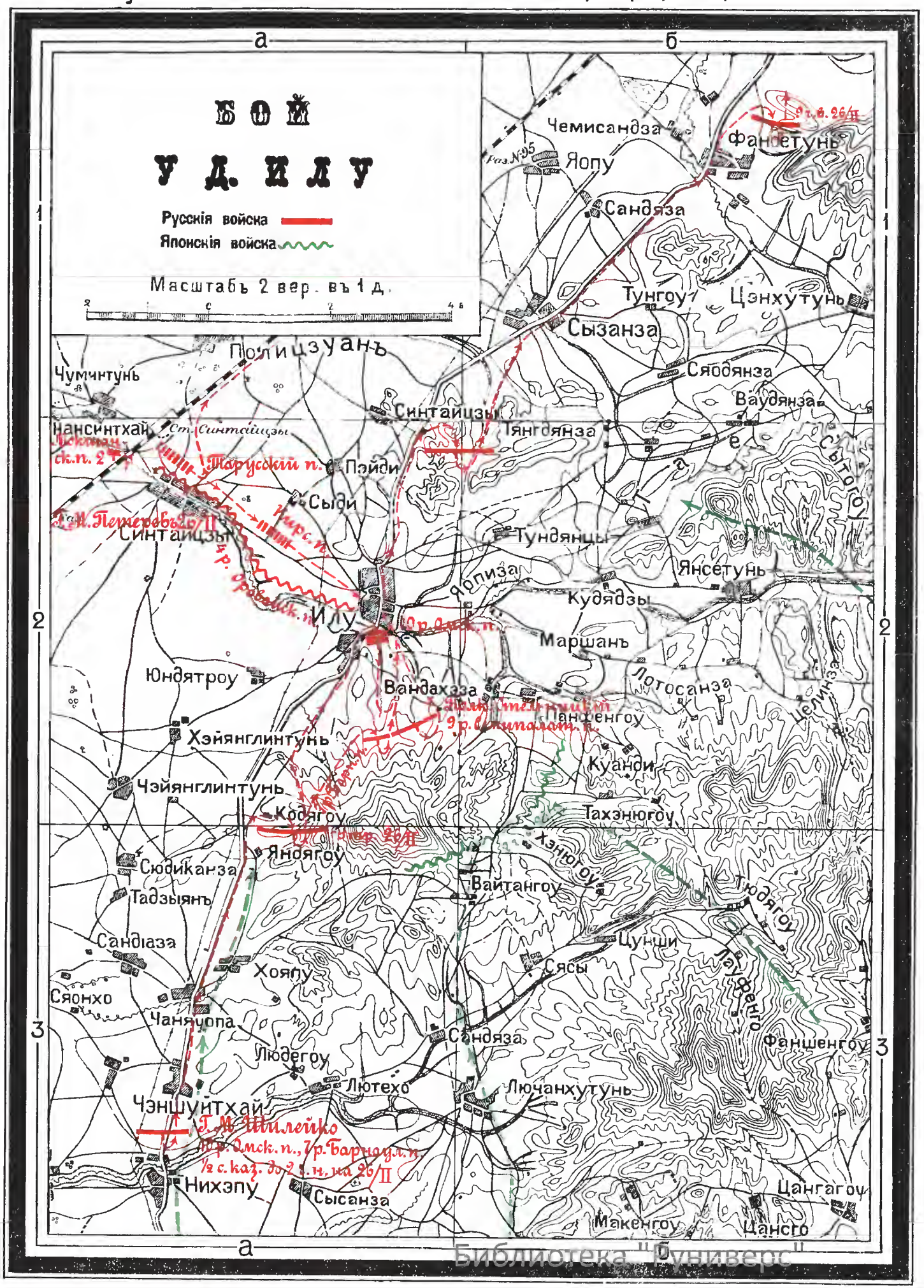
БОЙ
У Д. ИЛУ
Русскія войска
Японскія войска
Масштабъ 2 вер. въ 1 д.
Чемисандза
Фанетунь
Яопу
Сандяза
Тунгоу
Цэнхутунь
Сызанза
Полицзуань
Чумчитунь
Сяодянза
Ваудянза
Синтайцзы
Нансинтхай
Тянгдянза
Пэйди
Сыди
Тундянцы
Янсетунь
Лопиза
Кудядзы
Илу
Маршань
Юндятроу
Вандахзза
Лотосанза
Панфенгоу
Хэйянглинтунь
Куанди
Чэйянглинтунь
Тахэнюгоу
Кодягоу
Яндягоу
Сюдиканза
Вайтангоу
Тадзыянь
Тюдягоу
Сандяза
Цунши
Хоялу
Сясы
Сяонхо
Чаняуопа
Сандяза
Фанщенгоу
Людегоу
Лютехо
Лючанхутунь
Чэншуйтхай
Нихэпу
Сысанза
Цангагоу
Макенгоу
Цансго
Библиотека "Руниверс"

Къ тому V. Картографич. прилож. N 103.

Дѣло у д. Синтайцзы

27 ФЕВРАЛЯ 1905 ГОДА

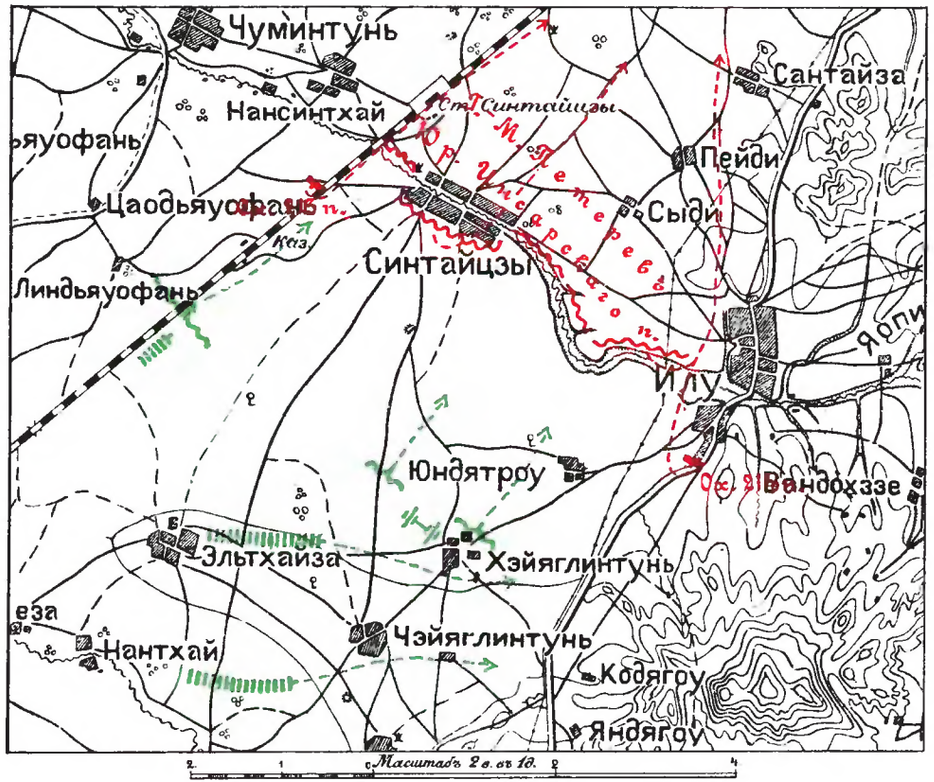

Библиотека "Руниверс"

РАІОНЪ ОТХОДА РУССКИХЪ АРМІЙ ОТЪ ТѢЛИНА КЪ СЫПИНГАЮ

Масштабъ 5 в. въ 1 д.

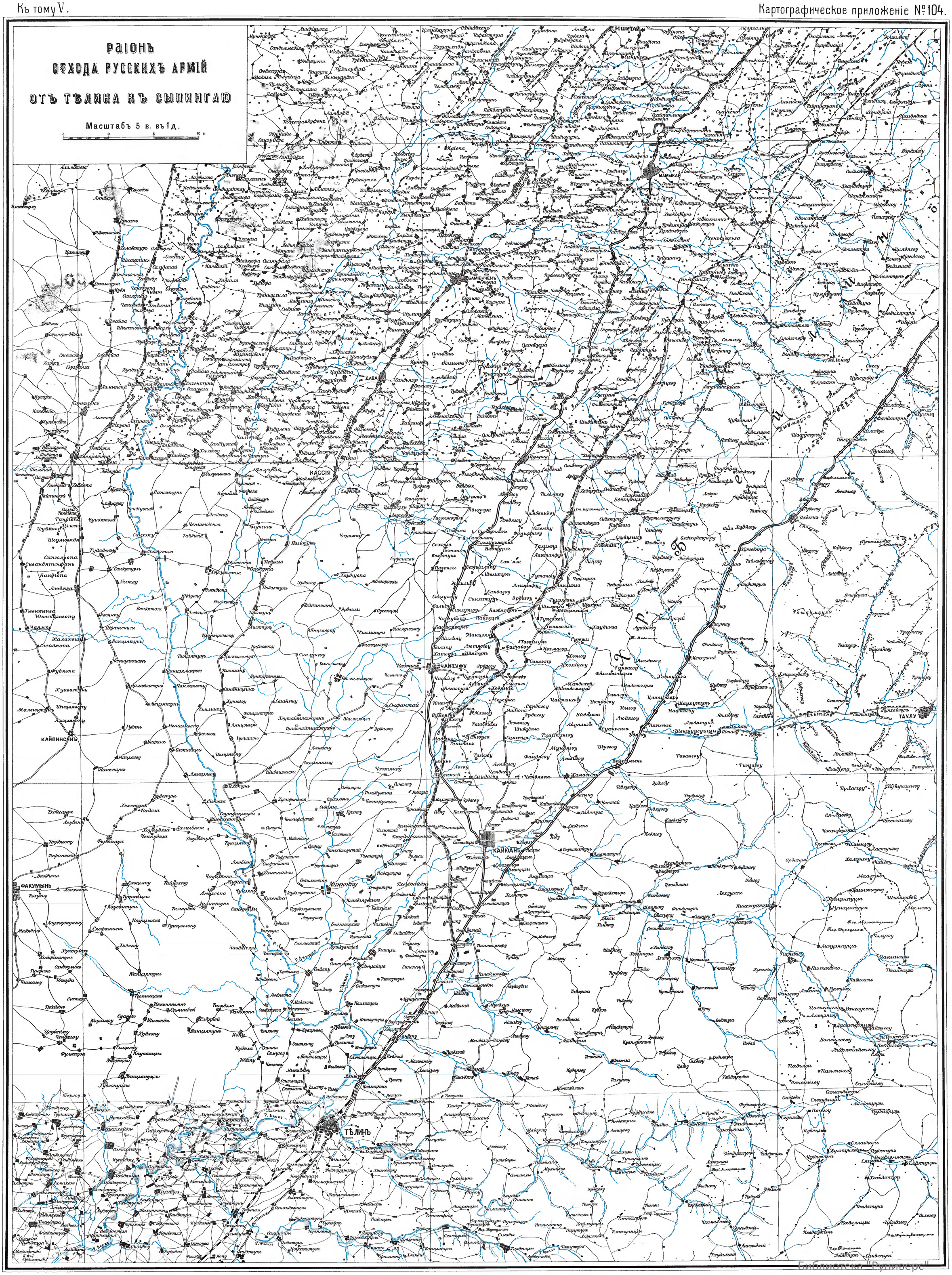

Библиотека "Руниверс"

КАРТА
БЛИЖНЯГО ТЫЛА ДѢЙСТВУЮЩЕЙ АРМІИ
ВО ВРЕМЯ МУКДЕНСКАГО СРАЖЕНІЯ

Масштабъ 5 вер. въ 1 д.

Условные знаки

- Этапы, дѣйствовавшіе во время сраженія.
- Этапы, открытые при отступленіи.
- Полевые подвижные госпитали.
- Лазареты Краснаго Креста.
- Дивизіонные лазареты.
- Летучіе отряды Краснаго Креста.
- Питательные пункты.
- Санитарные транспорты.
- Склады огнестрѣльныхъ припасовъ.
- Интендантскіе магазины 2-ой линіи.
- Интендантскіе магазины 1-ой линіи.
- Корпусные продовольственные склады.

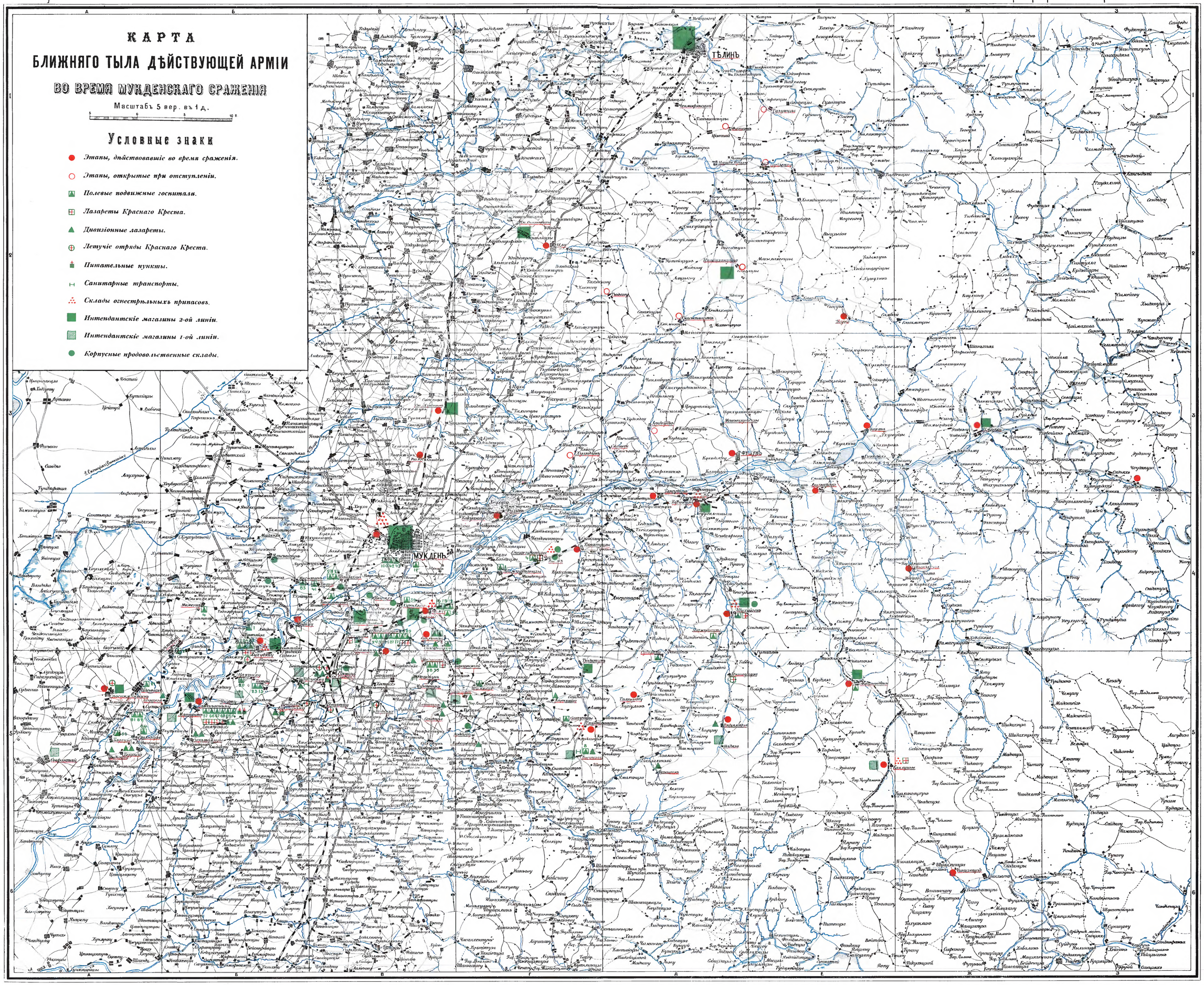

Библиотека "Руниверс"

№ 56. Расположеніе частей 2-й арміи къ утру 20 февраля и передвиженіе ихъ въ теченіе дня (масшт. 2 в. въ дюймѣ).

№ 57. Расположеніе корпусовъ 3-й арміи къ утру 20 февраля 1905 г. (масшт. 2 в. въ дюймѣ).

№ 58. Расположеніе частей 61 пѣх. дивизіи къ 11 час. утра 20 февраля 1905 г. (масшт. 1 в. въ дюймѣ).

№ 59. Бой у Бейтайцзыина. Положеніе къ 1 час. дня 20 февраля 1905 г. (масшт. 1 в. въ дюймѣ).

№ 60. Положеніе частей 17 армейскаго корпуса къ 3 час. ночи на 20 февраля 1905 г. (масшт. 1 в. въ дюймѣ).

№ 61. Положеніе частей 17 армейскаго корпуса къ 9 час. утра на 21 февраля 1905 г. (масшт. 1 в. въ дюймѣ).

№ 62. Расположеніе частей 3-й арміи къ вечеру 20 февраля 1905 г. (масшт. 2 в. въ дюймѣ).

№ 63. Расположеніе частей 2-й арміи къ утру 21 февраля 1905 г. (масшт. 2 в. въ дюймѣ).

№ 64. Дѣйствія конницы г.-м. Грекова 21 февраля 1905 г. (масшт. 5 в. въ дюймѣ).

№ 65. Бой у д.д. Цуанванче и Люцзяхуана 21 февраля 1905 г. (масшт. 1 в. въ дюймѣ).

№ 66. Расположеніе частей 61 пѣх. дивизіи къ утру 21 февраля 1905 г. (масшт. 1 в. въ дюймѣ).

№ 67. Бой у Бейтайцзыина. Положеніе къ 3 час. дня 21 февраля 1905 г. (масшт. 1 в. въ дюймѣ).

№ 68. Схема расположенія японцевъ 22 февраля 1905 г.

№ 69. Дѣйствія конницы 22 февраля 1905 г. (масшт. 5 в. въ дюймѣ).

№ 70. Движеніе частей, направленныхъ для обезпеченія сѣвернаго фронта (масшт. 2 в. въ дюймѣ).

№ 71. Расположеніе и дѣйствія частей отряда г.-л. Гернгросса 22 февраля 1905 г. (масшт. 1 в. въ дюймѣ).

№ 72. Бой у Салинпу 26 февраля 1905 г. (масшт. 1 в. въ дюймѣ).

№ 73. Расположеніе частей 61 пѣх. дивизіи къ утру 22 февраля 1905 г. (масшт. 1 в. въ дюймѣ).

№ 74. Бой у Бейтайцзыина. Положеніе ок. 1 час. дня 22 февраля 1905 г. (масшт. 1 в. въ дюймѣ).

№ 75. Бой у Сяокіишинпу 22 февраля 1905 г. (масшт. 250 саж. въ дюймѣ).

№ 76. Расположеніе частей 17 армейскаго корпуса къ 3 час. дня на 22 февраля 1905 г. (масшт. 2 в. въ дюймѣ).

№ 77. Схема къ распоряженіямъ по 3-й и 1-й арміямъ объ отходѣ къ р. Хуньхэ (масшт. 5 в. въ дюймѣ).

№ 78. Общее расположеніе войскъ на сѣверномъ и западномъ фронтахъ 23 февраля 1905 г. и дѣйствія конницы г.-м. Грекова (масшт. 5 в. въ дюймѣ).

№ 79. Расположеніе отрядовъ генераловъ фонъ-деръ-Лауница, Гернгросса, Топорнина и Церпицкаго 23 февраля 1905 г. (масшт. 2 в. въ дюймѣ).

№ 80. Отходъ частей III и I армій къ р. Хуньхэ (масшт. 5 в. въ дюймѣ).

№ 81. Расположеніе частей 3-й арміи на позиціи у р. Хуньхэ 23 и 24 февраля (масшт. 1 в. въ дюймѣ).

№ 82. Расположеніе японцевъ къ утру 24 февраля 1905 г. (масшт. 5 в. въ дюймѣ).

№ 83. Атака дер. Тхэнитунь 24 февраля 1905 г. (масшт. 1 в. въ дюймѣ).

№ 84. Расположеніе и передвиженіе частей 2-й арміи 24 февраля 1905 г. (масшт. 2 в. въ дюймѣ).

№ 85. Прорывъ японцами расположенія 1-й арміи у д. Кіузанъ 24 февраля 1905 г. (масшт. 2 в. въ дюймѣ).

№ 86. Расположеніе конницы г.-м. Грекова и отряда г.-л. Зарубаева 25 февраля 1905 г. (масшт. 5 в. въ дюймѣ).

№ 87. Расположеніе частей, сосредоточенныхъ въ Цуэртуньскомъ раіонѣ 25 февраля 1905 г. (масшт. 2 в. въ дюймѣ).

№ 88. Бой у д.д. Тунчандза и Сесинтунь 25 февраля 1905 г. (масшт. 350 саж. въ дюймѣ).

№ 89. Положеніе войскъ г.-л. Мылова къ вечеру 25 февраля 1905 г. (масшт. 2 в. въ дюймѣ).

№ 90. Отходъ частей 2-й арміи 25 февраля 1905 г. (масшт. 2 в. въ дюймѣ).

№ 91. Бой частей арріергарда г.-м. Ганенфельда около г. Мукдена 25 февраля 1905 г. (масшт. 1 в. въ дюймѣ).

№ 92. Расположеніе частей 17-го арм. и V Сиб. корпусовъ до 12 час. утра 25 февраля 1905 г. (масшт. 1 в. въ дюймѣ).

№ 93. Бой у д. Тава 25 февраля 1905 г. (масшт. 1 в. въ дюймѣ).

№ 94. Дѣйствія частей VI Сибирскаго корпуса 25 февраля 1905 г. (масшт. 2 в. въ дюймѣ).

№ 95. Кроки боя 1-го и 2-го баталіоновъ 145-го полка 25 февраля 1905 г. (масшт. 250 саж. въ дюймѣ).

№ 96. Схема къ дѣйствіямъ отряда подполк. Ефирова 25 февраля 1905 г. (масшт. 250 саж. въ дюймѣ).

№ 97. Схема движенія обозовъ 3-й арміи съ 22 по 25 февраля 1905 г. (масшт. 2 в. въ дюймѣ).

№ 98. Отходъ частей 1-й арміи отъ р. Хуньхэ въ теченіе 25 февраля 1905 г. (масшт. 5 в. въ дюймѣ).

№ 99. Общее положеніе японской арміи къ вечеру 26 февраля 1905 г. (масшт. 5 в. въ дюймѣ).

№ 100. Отходъ Манчжурскихъ армій къ Тѣлину въ теченіе 26 и 27 февраля и расположеніе ихъ на р. Фанхэ (масшт. 2 в. въ дюймѣ).

№ 101. Дѣло у Синчэнпу 26 февраля 1905 г. (масшт. 1 в. въ дюймѣ).

№ 102. Бой у д. Илу 26 февраля 1905 г. (масшт. 2 в. въ дюймѣ).

№ 103. Дѣло у д. Синтайцзы 27 февраля 1905 г. (масшт. 1 в. въ дюймѣ).

№ 104. Раіонъ отхода русскихъ армій отъ Тѣлина къ Сыпингаю (масшт. 5 в. въ дюймѣ).

№ 105. Карта ближняго тыла дѣйствующей арміи во время Мукденскаго сраженія (масшт. 5 в. въ дюймѣ).

Работа Военно-Исторической Комиссіи по описанію Русско-Японской войны.

ПАРОВ. ТИПОГР. Н. В. ГАВВСКАГО, СПБ., В. О., 5 Л. 54.

Библиотека "Руниверс"